



Proveedores en convenio
autorizados para insumos
de oncología, ortopedia y
cardiología.

Este material consolida las redes aplicables a **Flex Plus®** y a **Gastos Médicos Mayores (pólizas Flex Plus® y colectivas)**. Conforme a tu póliza, deberás **programar** los servicios previo a tu tratamiento médico y acudir **exclusivamente** con proveedores en convenio. **Oncología es exclusiva de Flex Plus®**. **Cardiología y Ortopedia** aplican para **ambos planes**.

Pasos a seguir:

1

Consulta la lista de proveedores en convenio autorizados de insumos.

2

Informa a tu médico tratante los proveedores en convenio autorizados de acuerdo con el punto anterior.

3

Para el caso de ortopedia o cardiología, solicita a tu médico **indicar en el informe médico** la lista de insumos a requerir y el nombre del proveedor en convenio autorizado elegido.

4

Inicia el proceso de programación con apoyo de tu agente o a través de la app My AXA siguiendo el proceso habitual, ingresando toda la información requerida. Para más información, consulta la guía de usuario en axa.mx.

5

En caso de ser procedente, recibirás la carta de programación, la cual será enviada a nombre del proveedor en convenio autorizado.

Índice



Preguntas frecuentes

4

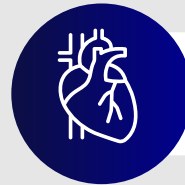

Proveedores para Oncología

6



Proveedores para Ortopedia

13



Proveedores para Cardiología

21



Preguntas frecuentes



1. ¿Qué sucede si en mi ciudad no hay un proveedor en convenio autorizado?

El pago directo podrá realizarse con cualquier proveedor en convenio con AXA que sea indicado por el médico tratante. También podrás ingresar tu siniestro vía reembolso.

El catálogo de los proveedores en convenio con AXA está disponible en el buscador de servicios en axa.mx. Considera que aplican las condiciones generales de tu póliza contratada para el deducible y coaseguro.

2. ¿Es necesario estar afiliado al programa +Care para poder seleccionar a los proveedores autorizados?

No, no es necesario.

Si deseas afiliarte o conocer los beneficios del programa, puedes hacerlo [aquí](#).

3. ¿Qué sucede si acudo con un proveedor en convenio que a su vez selecciona un proveedor de insumos (en cardiología y ortopedia) que no está en la lista autorizada por AXA?

Tu solicitud de programación será rechazada y tendrás que ingresar tu siniestro vía reembolso.

4. ¿Cómo puedo solicitar el pago directo en caso de una emergencia médica de ortopedia o cardiología?

En caso de emergencia médica, podrás solicitar el pago directo para cualquier proveedor en convenio con AXA, aunque no esté en el listado de proveedores autorizados, sin necesidad de programación de servicios.

Si decides no utilizar un proveedor autorizado, la aplicación del deducible y coaseguro será conforme a las condiciones generales de tu póliza contratada, así como la definición de emergencia médica.

5. ¿Puedo tramitar mi siniestro por reembolso?

En ortopedia y cardiología, si no utilizas proveedores de insumos autorizados, el siniestro podrá tramitarse mediante reembolso.

Proveedores para Oncología

Baja California



CDMX



Chihuahua



Coahuila



Colima



Durango



Estado de México



Guanajuato



Jalisco



Morelos



Nuevo León



Puebla



Querétaro



Quintana Roo



San Luis Potosí



Sinaloa



Sonora



Tamaulipas



Veracruz



Yucatán

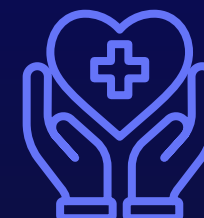

RFC	NOMBRE COMERCIAL	RAZÓN SOCIAL	ESTADO	CIUDAD	DELEGACIÓN/ MUNICIPIO
RCC981107FE5	RADIOTERAPIA Y CANCER CENTER	RADIOTERAPIA Y CANCER CENTER S.A. DE C.V.	Baja California	Tijuana	Tijuana
OOI110513A52	COI - TIJUANA	COI CENTRO CONCOLOGICO INTERNACIONAL S.A.P.I.DE C.V.	Baja California	Tijuana	Tijuana
ACA100720A94	ALIVIA - BENITO JUÁREZ	ALIVIA CLINICA DE ALTA ESPECIALIDAD	CDMX	CDMX	Benito Juárez
ACA100720A94	ALIVIA - CUAJIMALPA	ALIVIA CLINICA DE ALTA ESPECIALIDAD	CDMX	CDMX	Cuajimalpa
ACA100720A94	ALIVIA - CUAUHTÉMOC	ALIVIA CLINICA DE ALTA ESPECIALIDAD	CDMX	CDMX	Cuauhtémoc
ACA100720A94	ALIVIA - TLALPAN	ALIVIA CLINICA DE ALTA ESPECIALIDAD	CDMX	CDMX	Tlalpan
GEF190724414	ATRYS	GEFARMA SAPI DE CV	CDMX	CDMX	Benito Juárez
CCA120803RK1	CART PEDREGAL CENTRO AVANZADO DE RADIOTERAPIA	CART CENTRO AVANZANDO EN RADIOTERAPIA S.A.P.I. DE C.V.	CDMX	CDMX	Coyoacán
CCA120803RK1	CART ROMA CENTRO AVANZADO EN RADIOTERAPIA	CART CENTRO AVANZANDO EN RADIOTERAPIA S.A.P.I. DE C.V.	CDMX	CDMX	Cuauthémoc
COA170215BE3	CENTRO DE INFUSION ONCOLOGICA	CENTRO ONCOLOGICO DE ALTA ESPECIALIDAD S. C	CDMX	CDMX	Cuauhtémoc
OOI110513A52	COI - ÁLVARO OBREGÓN	COI CENTRO CONCOLOGICO INTERNACIONAL S.A.P.I.DE C.V.	CDMX	CDMX	Álvaro Obregón
OOI110513A52	COI - BENITO JUÁREZ	COI CENTRO CONCOLOGICO INTERNACIONAL S.A.P.I.DE C.V.	CDMX	CDMX	Benito Juárez
OOI110513A52	COI - COYOACÁN	COI CENTRO CONCOLOGICO INTERNACIONAL S.A.P.I.DE C.V.	CDMX	CDMX	Coyoacán
KME190117GM5	KERALTY ALTAVISTA	KERALTY MÉXICO SA DE CV	CDMX	CDMX	Álvaro Obregón
SOM020726RU0	ONCARE - BENITO JUÁREZ	SERVICIOS DE ONCOLOGIA MEDICA INTEGRAL	CDMX	CDMX	Benito Juárez

RFC	NOMBRE COMERCIAL	RAZÓN SOCIAL	ESTADO	CIUDAD	DELEGACIÓN/ MUNICIPIO
OSC180321DHA	ONCOMED SUPPORTIVE CARE	ONCOMED SUPPORTIVE CARE S.A.DE C.V.	CDMX	CDMX	Benito Juárez
SES240712Q55	SANARE	SANAR Y ESPERANZA	CDMX	CDMX	Benito Juárez
SCI1112051E4	SUPERARE	SUPERARE CENTRO DE INFUSIÓN	CDMX	CDMX	Benito Juárez
ACA100720A94	ALIVIA - CHIHUAHUA	ALIVIA CLINICA DE ALTA ESPECIALIDAD	Chihuahua	Chihuahua	Chihuahua
ACA100720A94	ALIVIA - CD. JUÁREZ	ALIVIA CLINICA DE ALTA ESPECIALIDAD	Chihuahua	Ciudad Juárez	Ciudad Juárez
CAB110720Q14	CAB MEDICAL - CHIHUAHUA	CENTRO DE ADMINISTRACION BIOLOGICA	Chihuahua	Chihuahua	Chihuahua
SOC060516P77	COC	SERVICIOS ONCOLOGICO DE CHIHUAHUA	Chihuahua	Chihuahua	Chihuahua
ACA100720A94	ALIVIA - SALTILLO	ALIVIA CLINICA DE ALTA ESPECIALIDAD	Coahuila	Saltillo	Saltillo
CAB110720Q14	CAB MEDICAL - MARIANO ABASOLO	CENTRO DE ADMINISTRACION BIOLOGICA	Coahuila	Saltillo	Saltillo
CAB110720Q14	CAB MEDICAL - PEDRO FIGEROA	CENTRO DE ADMINISTRACION BIOLOGICA	Coahuila	Saltillo	Saltillo
RIN210506CE8	ONKIMIA - COLIMA	RENATI INNOVATION SAPI DE CV	Colima	Colima	Colima
CDI121205DH4	COBERMEDIC CENTRO INFUSION - DURANGO	COBERMEDIC DISTRIBUIDORA	Durango	Durango	Durango
ACA100720A94	ALIVIA - NAUCALPAN	ALIVIA CLINICA DE ALTA ESPECIALIDAD	Estado de México	Naucalpan	Naucalpan de Juarez
ACA100720A94	ALIVIA - METEPEC	ALIVIA CLINICA DE ALTA ESPECIALIDAD	Estado de México	Metepec	Metepec
OOI110513A52	COI - NAUCALPAN	COI CENTRO CONCOLOGICO INTERNACIONAL S.A.P.I.DE C.V.	Estado de México	Naucalpan	Naucalpan de Juarez

RFC	NOMBRE COMERCIAL	RAZÓN SOCIAL	ESTADO	CIUDAD	DELEGACIÓN/ MUNICIPIO
OIS180831F41	ONCOLOGIA INTEGRAL SATELITE	ONCOLOGIA INTEGRAL SATELITE SA DE CV	Estado de México	Naucalpan	Naucalpan
ACA100720A94	ALIVIA - LEÓN	ALIVIA CLINICA DE ALTA ESPECIALIDAD	Guanajuato	León	León
CAB110720Q14	CAB MEDICAL - LEÓN	CENTRO DE ADMINISTRACION BIOLOGICA	Guanajuato	León	León
CAI080519D6A	CENTRO DE ATENCION INTEGRAL EN ONCOLOGIA	CENTRO DE ATENCION INTEGRAL EN ONCOLOGIA, S.C.	Guanajuato	León	León
ACA100720A94	ALIVIA - SAN PEDRO TLAQUEPAQUE	ALIVIA CLINICA DE ALTA ESPECIALIDAD	Jalisco	Guadalajara	San Pedro Tlaquepaque
ACA100720A94	ALIVIA - GUADALAJARA	ALIVIA CLINICA DE ALTA ESPECIALIDAD	Jalisco	Guadalajara	Guadalajara
OGE161215JR9	ANKER	ONCOLOGIAGLOBALSDERLDECV	Jalisco	Guadalajara	Guadalajara
CRG1509152V7	CLINICA DE RADIOTERAPIA DE GUADALAJARA	CLINICA DE RADIOTERAPIA DE GUADALAJARA S DE RL DE CV	Jalisco	Guadalajara	Guadalajara
CRO031211PS4	CLINICA DE RADIOTERAPIA DE OCCIDENTE	CLÍNICA DE RADIOTERAPIA DE OCCIDENTE SA DE CV	Jalisco	Guadalajara	Guadalajara
OOI110513A52	COI - TLAJOMULCO	COI CENTRO CONCOLOGICO INTERNACIONAL S.A.P.I.DE C.V.	Jalisco	Guadalajara	Tlajomulco
OOI110513A52	COI - CENTRAL	COI CENTRO CONCOLOGICO INTERNACIONAL S.A.P.I.DE C.V.	Jalisco	Guadalajara	Zapopan
OOI110513A52	COI - LÁZARO CÁRDENAS	COI CENTRO CONCOLOGICO INTERNACIONAL S.A.P.I.DE C.V.	Jalisco	Guadalajara	Zapopan
FES031028JW8	FARMACOONCOLOGIA ESPECIALIZADA	FARMACOONCOLOGIA ESPECIALIZADA SA DE CV	Jalisco	Zapopan	Zapopan
MOP150311AC9	GRUPO MOSI	MORGAN ONCOLOGIA PRIVADA SAPI DE CV	Jalisco	Guadalajara	Guadalajara

RFC	NOMBRE COMERCIAL	RAZÓN SOCIAL	ESTADO	CIUDAD	DELEGACIÓN/ MUNICIPIO
I0B171218D28	INSTITUTO ONCOLOGICO NACIONAL	ION ONCO BIOTECNOLOGIAS DE MEXICO S.A. DE C.V	Jalisco	Guadalajara	Guadalajara
RIN210506CE8	ONKIMIA - GUADALAJARA	RENATI INNOVATION SAPI DE CV	Jalisco	Guadalajara	Guadalajara
I0M030514B25	INSTITUTO ONCOLOGICO DE MORELOS	INSTITUTO ONCOLOGICO DE MORELOS, S.A. DE C.V	Morelos	Cuernavaca	Cuernavaca
ACA100720A94	ALIVIA - PASEO DE LOS LEONES	ALIVIA CLINICA DE ALTA ESPECIALIDAD	Nuevo León	Monterrey	Monterrey
ACA100720A94	ALIVIA - JOSÉ BENITEZ	ALIVIA CLINICA DE ALTA ESPECIALIDAD	Nuevo León	Monterrey	Monterrey
ACA100720A94	ALIVIA - SAN PEDRO DE LA GARZA	ALIVIA CLINICA DE ALTA ESPECIALIDAD	Nuevo León	Monterrey	San Pedro Garza García
ACA100720A94	ALIVIA - PLAZA PUEBLO SERENA	ALIVIA CLINICA DE ALTA ESPECIALIDAD	Nuevo León	Monterrey	Monterrey
BES050628894	BIOLÓGICOS ESPECIALIZADOS	BIOLOGICOS ESPECIALIZADOS, S.A. DE C.V.	Nuevo León	Monterrey	Monterrey
CAB110720Q14	CAB MEDICAL - FERNANDO GUAJARDO	CENTRO DE ADMINISTRACION BIOLOGICA	Nuevo León	Monterrey	Monterrey
CAB110720Q14	CAB MEDICAL - CUMBRES	CENTRO DE ADMINISTRACION BIOLOGICA	Nuevo León	Cumbres	Cumbres
CAB110720Q14	CAB MEDICAL - SAN PEDRO	CENTRO DE ADMINISTRACION BIOLOGICA	Nuevo León	San Pedro	San Pedro Garza García
CAB110720Q14	CAB MEDICAL - MIGUEL HIDALGO Y COSTILLA	CENTRO DE ADMINISTRACION BIOLOGICA	Nuevo León	Monterrey	Monterrey
CAB110720Q14	CAB MEDICAL - CUMBRES MADEIRA	CENTRO DE ADMINISTRACION BIOLOGICA	Nuevo León	Cumbres	Cumbres
CPK2006048F8	CENTRO PEDIATRICO KIDMIO	CENTRO PEDIATRICO KIDMIO	Nuevo León	San Pedro	San Pedro Garza García

RFC	NOMBRE COMERCIAL	RAZÓN SOCIAL	ESTADO	CIUDAD	DELEGACIÓN/ MUNICIPIO
CDI121205DH4	COBERMEDIC CENTRO INFUSION - MONTERREY	COBERMEDIC DISTRIBUIDORA	Nuevo León	Monterrey	Monterrey
COM070426SC8	CORPORATIVO DE ONCOLOGIA MEDICA Y RADIOTERAPIA DEL NORESTE	CORPORATIVO DE ONCOLOGIA MEDICA Y RADIOTERAPIA DEL NORESTE	Nuevo León	Monterrey	Monterrey
DOA160913K50	I CAN ONCOLOGY	I CAN ONCOLOGY CENTER	Nuevo León	Monterrey	Monterrey
ICR2012047M5	I CAN ONCOLOGY	I CAN RADIO ONCOLOGY	Nuevo León	Monterrey	Monterrey
KME190117GM5	KERALTY CENTRO CUAUHTÉMOC	KERALTY MÉXICO SA DE CV	Nuevo León	Monterrey	Monterrey
SOM020726RU0	ONCARE - SAN PEDRO	SERVICIOS DE ONCOLOGIA MEDICA INTEGRAL	Nuevo León	San Pedro	San Pedro Garza García
SOM020726RU0	ONCARE - LOMA GRANDE	SERVICIOS DE ONCOLOGIA MEDICA INTEGRAL	Nuevo León	Monterrey	Monterrey
SOM020726RU0	ONCARE - JOSÉ BENITEZ	SERVICIOS DE ONCOLOGIA MEDICA INTEGRAL	Nuevo León	Monterrey	Monterrey
SOM020726RU0	ONCARE - RICARDO MARGAIN ZOZAYA	SERVICIOS DE ONCOLOGIA MEDICA INTEGRAL	Nuevo León	San Pedro	San Pedro Garza García
SOM020726RU0	ONCARE - VASCONCELOS	SERVICIOS DE ONCOLOGIA MEDICA INTEGRAL	Nuevo León	San Pedro	San Pedro Garza García
OCI031008IS8	OPCIÓN ONCOLOGIA	ORGANIZACION PARA CUIDADO INTEGRAL EN ONCOLOGIA, S.A. DE C.V.	Nuevo León	Monterrey	Monterrey
ACA100720A94	ALIVIA - LA NORIA	ALIVIA CLINICA DE ALTA ESPECIALIDAD	Puebla	La Noria	La Noria
CII1510223X1	ONCOCENTER	CLINICA INTEGRAL INTERNACIONAL DE ONCOLOGIA S DE RL DE CV	Puebla	Puebla	Puebla
OPU070529PC6	ONCOLOGICA DE PUEBLA	ONCOLOGICA DE PUEBLA, S.A. DE C.V.	Puebla	Puebla	Puebla
ACA100720A94	ALIVIA - QUERÉTARO	ALIVIA CLINICA DE ALTA ESPECIALIDAD	Querétaro	Querétaro	Querétaro

RFC	NOMBRE COMERCIAL	RAZÓN SOCIAL	ESTADO	CIUDAD	DELEGACIÓN/ MUNICIPIO
COR110905CP5	CANCER CENTER TEC 100	CENTRO ONCOLOGICO Y DE RADIOTERAPIA TEC 100 SAPI DE CV	Querétaro	Querétaro	Querétaro
OQR1902135K6	ONCOMED QRO	ONCOMED QRO, S.C.	Querétaro	Querétaro	Querétaro
ACA100720A94	ALIVIA - CANCÚN	ALIVIA CLINICA DE ALTA ESPECIALIDAD	Quintana Roo	Cancún	Benito Juárez
CCI161014I10	CANCUN CANCER INSTITUTE	CANCUN CANCER INSTITUTE SA DE CV	Quintana Roo	Benito Juárez	Benito Juárez
ACA100720A94	ALIVIA - SAN LUIS POTOSÍ	ALIVIA CLINICA DE ALTA ESPECIALIDAD	San Luis Potosí	San Luis Potosí	San Luis Potosí
ACA100720A94	ALIVIA - CULIACÁN	ALIVIA CLINICA DE ALTA ESPECIALIDAD	Sinaloa	Culiacán	Culiacán
PMD160424985	COP CENTRO DE ONCOLOGIA PERSONALIZADA	PERSONALIZED MEDICAL DIAGNOSTICS AND THERAPEUTICS MÉXICO	Sinaloa	Culiacán	Culiacán
ACA100720A94	ALIVIA - HERMOSILLO	ALIVIA CLINICA DE ALTA ESPECIALIDAD	Sonora	Hermosillo	Hermosillo
KME190117GM5	KERALTY HERMOSILLO	KERALTY MÉXICO SA DE CV	Sonora	Hermosillo	Hermosillo
ONC020604RH2	ONCOGEN	ONCOGEN	Sonora	Hermosillo	Hermosillo
AON060919GS9	ADN ONCOLOGIA	ADN ONCOLOGIA SA DE CV	Sonora	Hermosillo	Hermosillo
SON940623KM8	SERVICIOS ONCOLOGICOS DEL NORESTE	SERVICIOS ONCOLOGICOS DEL NORESTE, S.A. DE C.V.	Tamaulipas	Reynosa	Reynosa
ACA100720A94	ALIVIA - BOCA DEL RÍO	ALIVIA CLINICA DE ALTA ESPECIALIDAD	Veracruz	Boca del Río	Boca del Río
ACA100720A94	ALIVIA - MÉRIDA	ALIVIA CLINICA DE ALTA ESPECIALIDAD	Yucatán	Mérida	Mérida
COP911128F20	ONCOLOGIA RADIANTE	CENTRO ONCOLOGICO PRIVADO S.A. DE C.V.	Yucatán	Mérida	Mérida

Proveedores para Ortopedia

Jalisco



Nuevo León



Sonora



Valle de Toluca



CDMX, Edo Mex



Coahuila



NOMBRE DEL PROVEEDOR	RFC	TERRITORIO	ESPECIALIDAD
CAP ORTOMEDICA S.A. DE C.V.	COR010801R82	Jalisco	Ortopedia
DISTRIBUCIONES MPS S.A. DE C.V.	DMP191216HK5	Jalisco	Ortopedia
GDL ORTHOPEDIC S.A. DE C.V.	GOR111130MDA	Jalisco	Ortopedia
INTERNATIONAL ORTHOPEDIC AND ARTROSCOPIC SUPPLY S.A. DE C.V.	IMO110214H32	Jalisco	Ortopedia
JF MEDICAL DISTRIBUTOR S. DE R.L. DE C.V.	JMD150309EB6	Jalisco	Ortopedia
MALUC MEDICAL S.A.P.I. DE C.V.	MME240408BL1	Jalisco	Ortopedia
NEUROORTOSOL COMERCIALIZADORA MÉDICA S.A. DE C.V.	NCM1801232ZA	Jalisco	Ortopedia
NEUROSPOND S. DE R.L. DE C.V.	NEU160912C48	Jalisco	Ortopedia
ORTED S.A. DE C.V.	ORT130917513	Jalisco	Ortopedia
PROVEEDORA ARTROSCOPICA QUIRÚRGICA DE SAN LUIS S.A. DE C.V.	PAQ180522TF5	Jalisco	Ortopedia
SOLUTIONS FOR ARTHROSCOPY AND JOINT REPLACEMENT S. DE R.L. DE C.V.	SFA200122SGA	Jalisco	Ortopedia
SOPORTE MÉDICO LOGÍSTICO ARTROFIX S.A. DE C.V.	SML150903L63	Jalisco	Ortopedia
TRAUMALAP S.A. DE C.V.	TRA2003099J0	Jalisco	Ortopedia
TRAUMALOGIC S.A. DE C.V.	TRA170714PR7	Jalisco	Ortopedia
ARTIMEDICA S.A. DE C.V.	ART890127BHA	Nuevo León	Ortopedia
BESERMED S.A. DE C.V.	BES100827A29	Nuevo León	Ortopedia
COMERCIALIZADORA MÉDICA MAVA S.A.	CMM021008TRA	Nuevo León	Ortopedia

NOMBRE DEL PROVEEDOR	RFC	TERRITORIO	ESPECIALIDAD
DAONSA IMPLANTES S.A. DE C.V.	DIM0406093Z2	Nuevo León	Ortopedia
ECA ESPECIALISTAS EN CIRUGIAS ARTICULARES S.A. DE C.V.	EEC170308RF3	Nuevo León	Ortopedia
MALUC MEDICAL S.A. DE C.V.	MME240408BL0	Nuevo León	Ortopedia
MEDSHOP S.A. DE C.V.	MED170303A94	Nuevo León	Ortopedia
MIGUEL ÁNGEL CAMARA GUADARRAMA	CAGM670411468	Nuevo León	Ortopedia
ORTED S.A. DE C.V.	ORT130917513	Nuevo León	Ortopedia
ORTHO ETERAL S.A. DE C.V.	OET230308H15	Nuevo León	Ortopedia
ORTHOMASTER S. DE R.L. DE C.V.	ORT170725DQ8	Nuevo León	Ortopedia
PROINSOR S.A.S. DE C.V.	PRO1910029G0	Nuevo León	Ortopedia
SERVICIO INTEGRAL DE SEGURIDAD NEUROLÓGICA	SIS170301F45	Nuevo León	Ortopedia
INSUMOS DE SALUD PROFESIONAL INSAP	ISP111107JD2	Sonora	Ortopedia
GH COMPLEMENTOS MEDICOS	GCM150424Q64	Sonora	Ortopedia
ORTHOAGE	ORT160706NJ9	Sonora	Ortopedia
AO SOLUCIONES ORTOPEDICAS	ASO080422A46	Sonora	Ortopedia
MEDICA INTEGRAL HDM	MIH081022P31	Sonora	Ortopedia
DOKIMOS	DOK140924DN2	Sonora	Ortopedia
ELIT VICTORIA ORTOPEDIA	EVO220217HC3	Sonora	Ortopedia
DAONSA	DIM0406093Z3	Sonora	Ortopedia
JEZA IMPLANTES MEDICOS	JIM250410HZ5	Sonora	Ortopedia

NOMBRE DEL PROVEEDOR	RFC	TERRITORIO	ESPECIALIDAD
AIDE KARINA HERNANDEZ LEON	HELA7809112U1	Valle de Toluca	Ortopedia
ARTROLIFE SA DE CV	ART040709K58	Valle de Toluca	Ortopedia
CLAUDIA LIRA GARCIA	LIGC730215H16	Valle de Toluca	Ortopedia
COMERCIALIZADORA EFIMED, S DE RL DE CV	CEF190613659	Valle de Toluca	Ortopedia
COMERKER SA DE CV	COM110809K57	Valle de Toluca	Ortopedia
CORPORATIVO LOESA SA DE CV	CLO070724GZ3	Valle de Toluca	Ortopedia
DIPROMEDIC SA DE CV	DIP080220635	Valle de Toluca	Ortopedia
GRUPO ORTOPEDICO DAVOS	GOD131011J98	Valle de Toluca	Ortopedia
ICA SPINE SERVICIOS ESPECIALIZADOS, S.A.	ISS1301184K7	Valle de Toluca	Ortopedia
ISULMED S DE RL DE CV	ISU1003128J2	Valle de Toluca	Ortopedia
IVONNE ENRIQUEZ GONZALEZ	EIGI860907QC9	Valle de Toluca	Ortopedia
MARIA DE LOURDES TAPIA OCAMPO	TAOL7809284P5	Valle de Toluca	Ortopedia
MARIA GUADALUPE ADAME BARAJAS / CONCEPTO	AABG800926665	Valle de Toluca	Ortopedia
ORTOINT INTEGRAL ORTHOPEDIC SERVICES, S	OIO200805H92	Valle de Toluca	Ortopedia
PROTEMED SA DE CV	PRO080904N83	Valle de Toluca	Ortopedia
PROVEEDORA GENUS SA DE CV	PGE140723BX5	Valle de Toluca	Ortopedia
RAFAEL MOSCARDO GUZMAN	MOGR810224IW7	Valle de Toluca	Ortopedia
SB MEDICAL SA DE CV	SME190911T15	Valle de Toluca	Ortopedia
SERVICIOS DE SALUD LATINOAMERICANO	SSL180822C58	Valle de Toluca	Ortopedia

NOMBRE DEL PROVEEDOR	RFC	TERRITORIO	ESPECIALIDAD
TRATAMIENTOS ORTOPEDICOS INTEGRALES S.C	TOI981006NS7	Valle de Toluca	Ortopedia
TU VIDA EN MOVIMIENTO SA DE CV	TVM201106H18	Valle de Toluca	Ortopedia
1L MEDICAL S.A DE CV	LME160825SB5	CDMX, Edo Mex	Ortopedia
ARTHREX MEXICO SA DE CV	AME021029KX8	CDMX, Edo Mex	Ortopedia
ARTIMEDICA	ART890127BHA	CDMX, Edo Mex	Ortopedia
ARTROLIFE , S.A. DE C.V.	ART040709K58	CDMX, Edo Mex	Ortopedia
AS DISTRIBUIDORA ELITE MEDICAL BAJIO SA DE CV	ADE1501228A0	CDMX, Edo Mex	Ortopedia
AVAR SMQ	ASM1309053S6	CDMX, Edo Mex	Ortopedia
B BRAUN MEDICAL DE MEXICO S.A.P.I. DE C.V.	BBM110914271	CDMX, Edo Mex	Ortopedia
BAAK INTEGRA S.A DE C.V	BIN190827KP0	CDMX, Edo Mex	Ortopedia
BIOMET MEXICO, S.A. DE C.V.	BME980105UI3	CDMX, Edo Mex	Ortopedia
BIOTECHLIVES SAPI DE CV	SES9407258X1	CDMX, Edo Mex	Ortopedia
BONE SOLUTIONS	BSO161017GZ9	CDMX, Edo Mex	Ortopedia
COMERCIALIZADORA FOCE S.A. DE C.V.	CFO031111CI8	CDMX, Edo Mex	Ortopedia
COMERCIALIZADORA MEDICA MAVA S.A. DE C.V.	CMM021008TRA	CDMX, Edo Mex	Ortopedia
COMERCIALIZADORA SALYMED S.A. DE C.	CSA1011199U3	CDMX, Edo Mex	Ortopedia
COMERKER S.A DE C.V	COM110809K57	CDMX, Edo Mex	Ortopedia
DIPROMEDIC SA DE CV	DIP080220635	CDMX, Edo Mex	Ortopedia
DISMENTEL SA DE CV	DIS120117JN6	CDMX, Edo Mex	Ortopedia

NOMBRE DEL PROVEEDOR	RFC	TERRITORIO	ESPECIALIDAD
GENEZEN MEDICAL S DE R.L. DE C.V.	GME200619ALA	CDMX, Edo Mex	Ortopedia
GLOBE MEDICA INTERNACIONAL S.A DE C.V	GMI910128IY8	CDMX, Edo Mex	Ortopedia
HEALTHCARE SURGICAL SOLUTIONS	HSS200901MC3	CDMX, Edo Mex	Ortopedia
INSTRUMENTACIÓN MÉDICA LINVATEC	IME941111HZ5	CDMX, Edo Mex	Ortopedia
JOHNSON & JOHNSON MEDICAL MEX .S.A. DE C.V.	JJM920909BM6	CDMX, Edo Mex	Ortopedia
LA TIENDA ORTOPEDICA S.A., DE C.V.	TOR080205357	CDMX, Edo Mex	Ortopedia
MEDARTIS SA DE CV	MED070911167	CDMX, Edo Mex	Ortopedia
MEDTRONIC	MED730308NF0	CDMX, Edo Mex	Ortopedia
METODOS RAPIDOS SA DE CV	MRA981217BJ9	CDMX, Edo Mex	Ortopedia
MINIMAL MEDICS S.A DE CV	MME1301083U7	CDMX, Edo Mex	Ortopedia
NOVIMEDIC S.A. DE C.V.	NOV010315D50	CDMX, Edo Mex	Ortopedia
ORTHOB STORE SA DE CV	OST130509G63	CDMX, Edo Mex	Ortopedia
ORTHOPEDICS HADAR	OHA150410U1	CDMX, Edo Mex	Ortopedia
OSTEOMEDICAL SA DE CV	OST030808BS0	CDMX, Edo Mex	Ortopedia
PROQUIYMSA S.A. DE C.V.	PRO930629GZ3	CDMX, Edo Mex	Ortopedia
RUY MAY DISTRIBUCIONES SA DE CV	RMD04013046A	CDMX, Edo Mex	Ortopedia
SIQE SISTEMA E IMPLANTES	SSI200715IQ8	CDMX, Edo Mex	Ortopedia
SMALL BONE SYSTEM S.A. DE C.V.	SBS090513AJ3	CDMX, Edo Mex	Ortopedia
SMITH & NEPHEW S.A. DE C.V.	S&N921215RG4	CDMX, Edo Mex	Ortopedia

NOMBRE DEL PROVEEDOR	RFC	TERRITORIO	ESPECIALIDAD
SMS SMART MEDICAL SOLUTIONS S DE RL DE CV	SSM1908213A0	CDMX, Edo Mex	Ortopedia
STRYKER MEXICO	SME940415JQ1	CDMX, Edo Mex	Ortopedia
SUNENS MEDICAL, S.A. DE C.V.	SME200715RG7	CDMX, Edo Mex	Ortopedia
TEMPO MEDICAL, S.A. DE C.V.	TME091008P66	CDMX, Edo Mex	Ortopedia
UNIVERSAL PLATING SYSTEM, SA DE CV	UPS180524FE8	CDMX, Edo Mex	Ortopedia
VARLIX MEXICO S.A DE C.V	VME060922B32	CDMX, Edo Mex	Ortopedia
W&GPM PROVEEDOR UNIVERSAL	WPU050425QW2	CDMX, Edo Mex	Ortopedia
ARTIMEDICA	ART890127BHA	Coahuila	Ortopedia
BESERMED	BES100827A30	Coahuila	Ortopedia
COMERCIALIZADORA MÉDICA MAVA	CMM021008TRA	Coahuila	Ortopedia
DAONSA IMPLANTES	DIM0406093Z3	Coahuila	Ortopedia
ECA ESPECIALISTAS EN CIRUGIAS ARTICULARES	EEC170308RF2	Coahuila	Ortopedia
MALUC MEDICAL	MME240408BL1	Coahuila	Ortopedia
MEDSHOP	MED170303A95	Coahuila	Ortopedia
MIGUEL ANGEL CAMARA GUADARRAMA	CAGM670411468	Coahuila	Ortopedia
ORTEC IMPLANTES MEDICOS	OIM201111UMA	Coahuila	Ortopedia
ORTED	ORT130917513	Coahuila	Ortopedia
ORTHO ETERAL	OET230308H16	Coahuila	Ortopedia
ORTHOMASTER	ORT170725DQ9	Coahuila	Ortopedia

NOMBRE DEL PROVEEDOR**RFC****TERRITORIO****ESPECIALIDAD**

PROINSOR

PRO1910029G1

Coahuila

Ortopedia

PROMETO

PRO110728N59

Coahuila

Ortopedia

SERVICIO INTEGRAL DE SEGURIDAD NEUROLÓGICA

SIS170301F46

Coahuila

Ortopedia

Proveedores para Cardiología

Nuevo León

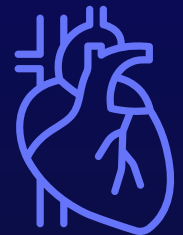

NOMBRE DEL PROVEEDOR	RFC	TERRITORIO	ESPECIALIDAD
LOZANO INTEGRADORES DE NEGOCIOS	LIN230313MS2	Nuevo León	Cardiología
ACCUFIX	ACC140604930	Nuevo León	Cardiología
ARTIMEDICA	ART890127BHA	Nuevo León	Cardiología
AVANT MEDICAL	AME0412173K6	Nuevo León	Cardiología
BOSTON SCIENTIFIC DE MEXICO	BSM961107QV7	Nuevo León	Cardiología
CATRANE	CAT180502T58	Nuevo León	Cardiología
CEO HEALTH	CHE1605177X5	Nuevo León	Cardiología
DIAGNÓSTICO Y CIRUGÍA	DCI060201G57	Nuevo León	Cardiología
DISEÑO Y DESARROLLO MEDICO	DDM950901N65	Nuevo León	Cardiología
JAR MEDICAL	JME000530MB8	Nuevo León	Cardiología
KARDO MEDICAL	FRE1907153V1	Nuevo León	Cardiología
LEVBETH MEDICAL	LME051104FZ8	Nuevo León	Cardiología
MEDICAMEX	MED880902U27	Nuevo León	Cardiología
MEDTRONIC	MED730308NF0	Nuevo León	Cardiología
NEXT MEDICAL	NME150327PA0	Nuevo León	Cardiología
TERUMO MEDICAL DE MEXICO	TMM93102972A	Nuevo León	Cardiología
VISORA MEDICAL	VME130104589	Nuevo León	Cardiología



axa.mx

Este material es únicamente informativo. Los productos se rigen por los términos y condiciones contratados. Consulta detalles de coberturas, exclusiones y requisitos de contratación en axa.mx

AXA Seguros, S.A. de C.V. Félix Cuevas 366, piso 3, col. Tlacoquemécatl, alcaldía Benito Juárez, 03200, Ciudad de México, México.

ABRIL 2026