



Manual de instalación - Gari

Plataforma: Android



1. Da click en el siguiente botón verde para descargar el app desde Google Playstore

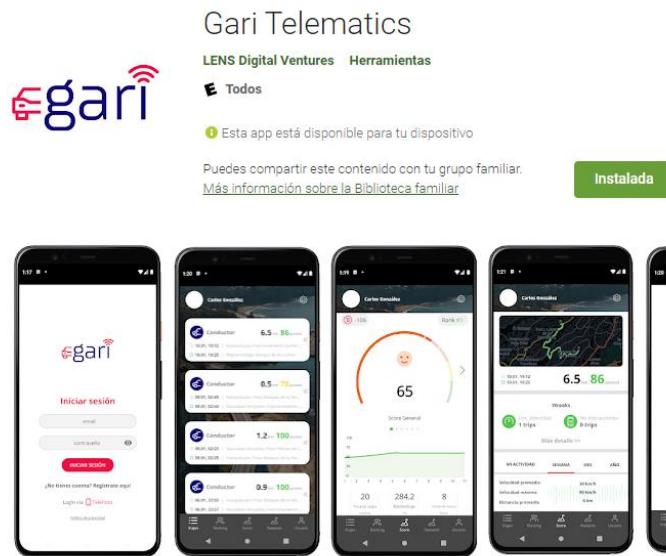

Gari Telematics te permite conocer tus patrones de manejo y ganar recompensas por buen comportamiento.

Mientras tengas un mejor score de manejo, podrás obtener mayores beneficios.

2. Una vez descargada, oprime “Regístrate aquí” para darte de alta con tus datos



Click en regístrate aquí

3. Regístrate con tu email y la contraseña que elijas

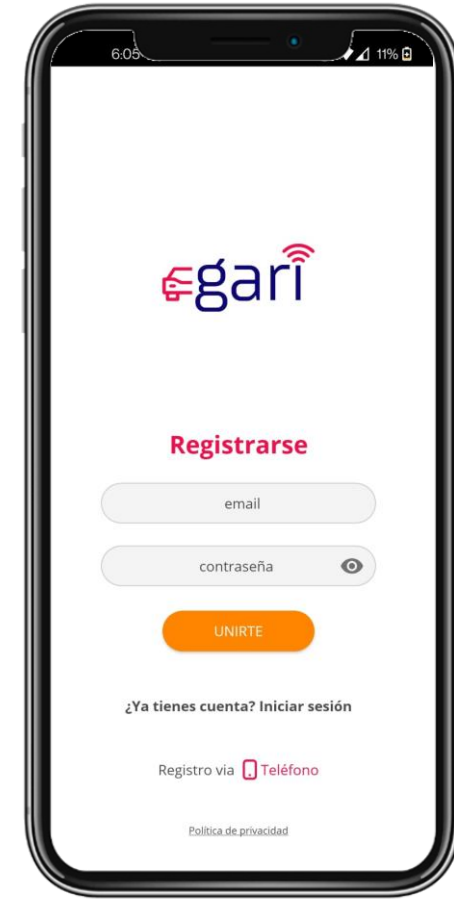

4. Permitir acceso a ubicación mientras se usa el app

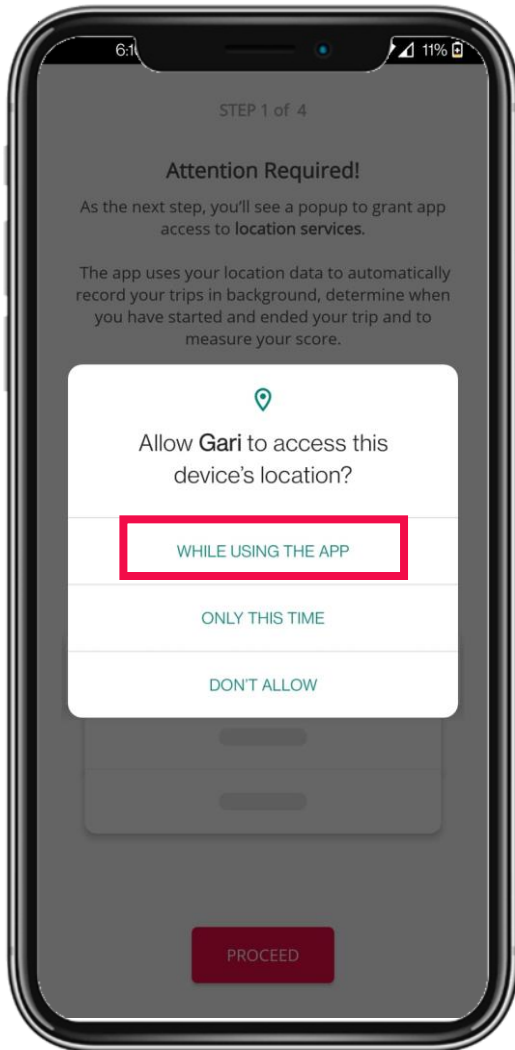

5. Permitir ubicación en segundo plano

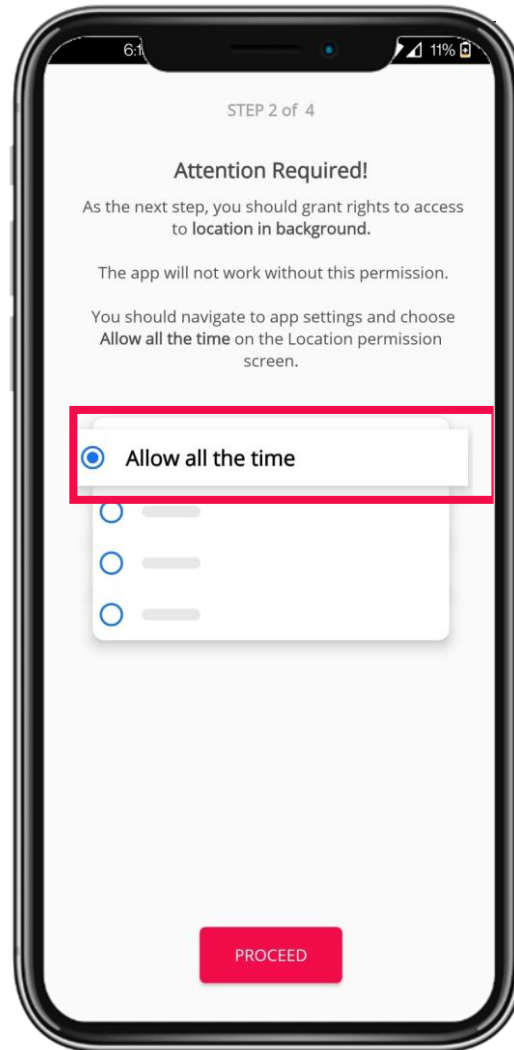

6. Click en "Allow all the time" / "Permitir todo el tiempo" cuando te lo solicite android

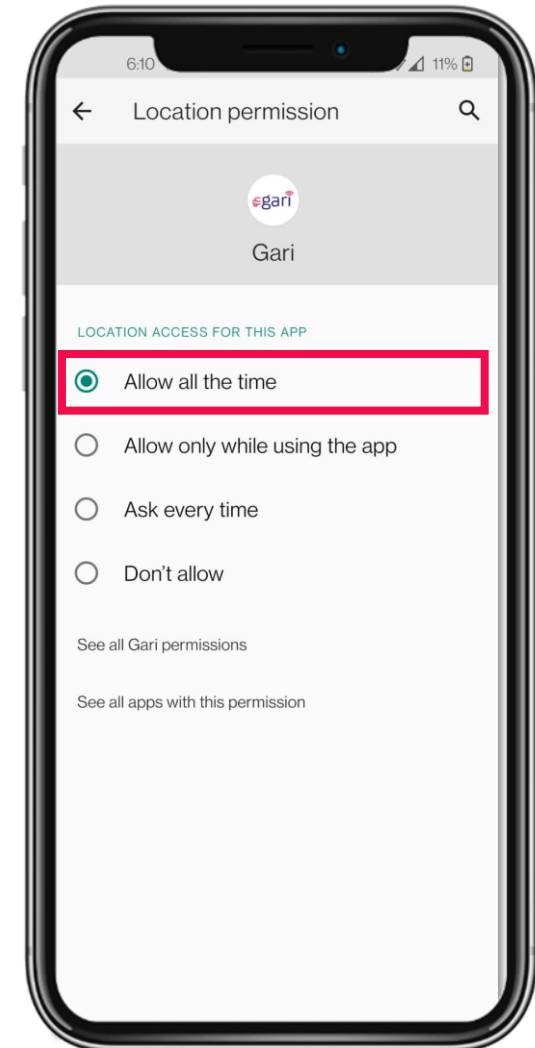

7. Permitir acceso a movimiento físico

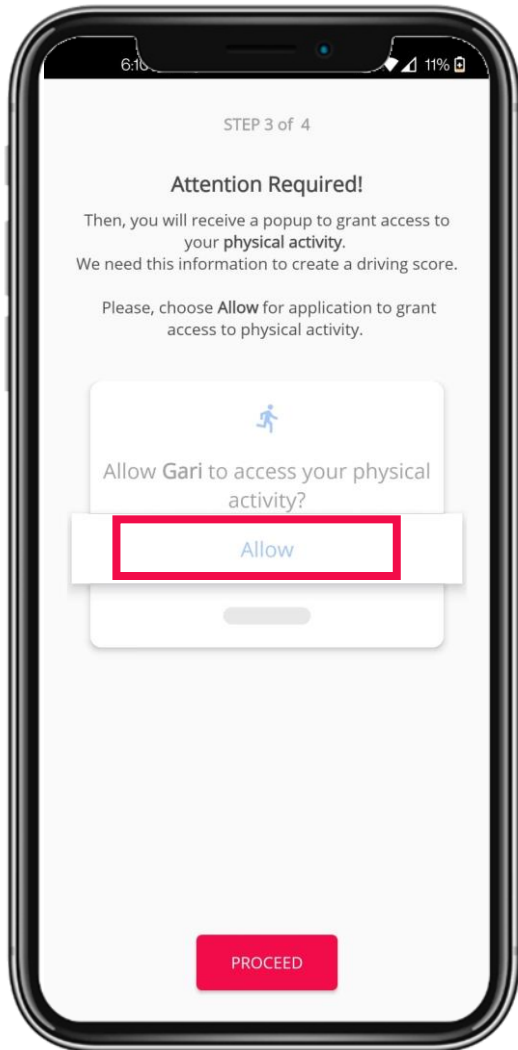

8. Permitir ignorar optimización de batería

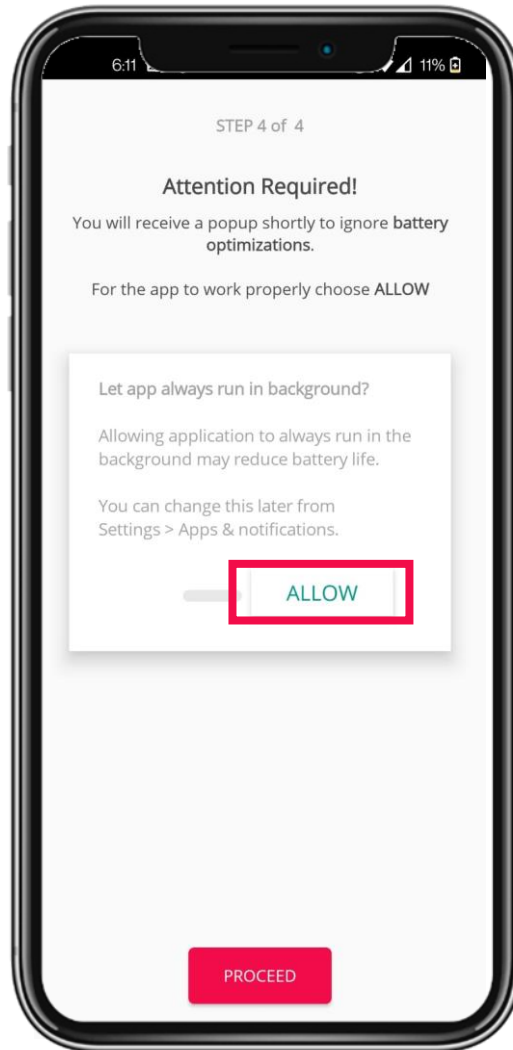

9. En la parte de usuario -> perfil, llenar los campos Nombre, Apellidos y Fecha de nacimiento

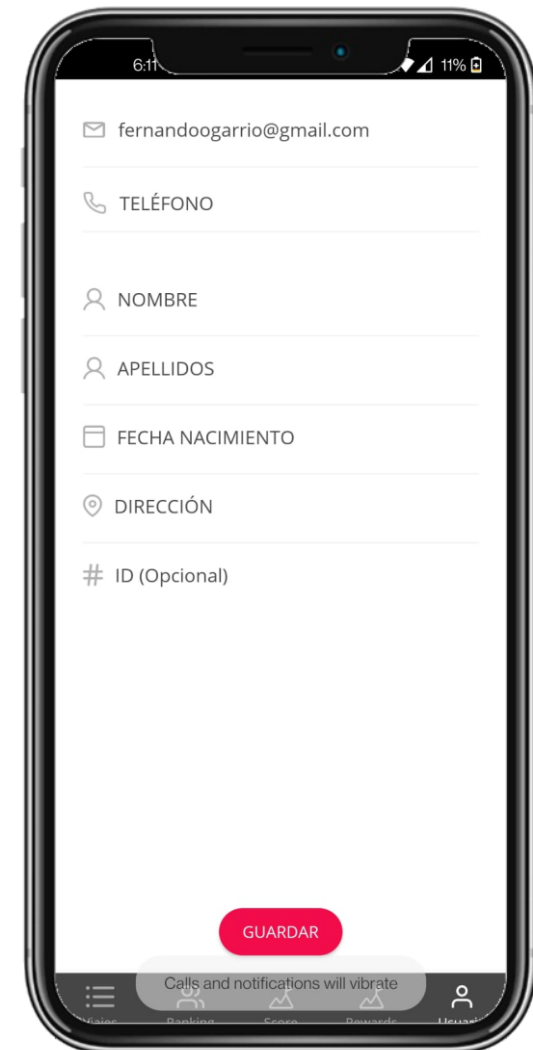

Cualquier duda o problema, ¡No te preocupes! Escríbenos por Whatsapp y te ayudaremos en todo lo que necesites

Click aquí o escanea el código QR para hablar con alguien del equipo Gari



+52 55 6754 4252

