

**AXA SEGUROS, S.A. DE C.V.**  
**“Notas de Revelación de Información Adicional a los Estados Financieros”**  
**Al 31 de diciembre de 2009.**  
(Cifras en millones de pesos)

Segundo apartado “*Notas de Revelación de Información Adicional a los Estados Financieros*”.

**INDICE**

**NOTA DE REVELACION 1: Ramos y Subramos Autorizados**

**Disposición:**

**Tercera:** Operaciones con ramos y subramos.

**NOTA DE REVELACION 2: Políticas de Administración y Gobierno Corporativo**

**Disposición:**

**Cuarta:** Políticas de administración y gobierno corporativo.

**NOTA DE REVELACION 3: Información Estadística y Desempeño Técnico**

**Disposición:**

**Quinta:** Información estadística por operación (anexo II, III, IV).

**Sexta:** Información suficiencia de prima por operación (anexo V, VI, VII, VIII).

**NOTA DE REVELACION 4: Inversiones**

**Disposición:**

**Séptima:** Portafolio de inversiones (anexo IX).

**Octava:** Inversiones que representan más del 5% del valor del portafolio (anexo X).

**NOTA DE REVELACION 5: Deudores**

**Disposición:**

**Décima Segunda:** Composición del deudor por prima (anexo XI)

**Décima Tercera:** Otros tipos de deudores que representan más del 5% del Activo.

**NOTA DE REVELACION 6: Reservas Técnicas y Garantías de Recuperación**

**Disposición:**

**Décima Cuarta:** Índice de suficiencia de las reservas de riesgos en curso (anexo XII).

**Décima Quinta:** Saldos de las reservas técnicas especiales

**Décima Sexta:** Triangulo de desarrollo de siniestros (anexo XIII)

**NOTA DE REVELACION 8: Reaseguro y Reaseguro Financiero**

**Disposición:**

**Vigésima:** Objetivos, Políticas y Prácticas adoptadas para retener, transferir y mitigar los riesgos de seguros asumidos.

Nombre, Calificación y Porcentaje de cesión a los reaseguradores (anexo XIV)

Nombre y Porcentaje de participación de los intermediarios de reaseguro (anexo XV).

**AXA SEGUROS, S.A. DE C.V.**  
**“Notas de Revelación de Información Adicional a los Estados Financieros”**  
**Al 31 de diciembre de 2009.**  
(Cifras en millones de pesos)

**Vigésima Primera:** Existencia de contratos de reaseguro especiales.

**Vigésima Segunda:** Saldos de las cuentas por cobrar y pagar a reaseguradores (anexo XVI).

**NOTA DE REVELACION 9: Margen de Solvencia**

**Disposición:**

**Vigésima Cuarta:** Requerimiento Bruto de Solvencia (anexo XVII).

**NOTA DE REVELACION 10: Cobertura de Requerimientos Estatutarios**

**Disposición:**

**Vigésima Quinta:** Cobertura de requerimientos estatutarios: Reservas Técnicas, Capital Mínimo de Garantía y Capital Pagado (anexo XVIII).

**NOTA DE REVELACION 12: Administración de Riesgos**

**Disposición:**

**Vigésima Séptima:** Políticas de administración de riesgos derivados de las obligaciones contraídas.

**Vigésima Octava:** Medidas adoptadas para la medición y administración de riesgos.

**Vigésima Novena:** Información relativa a las concentraciones ó cúmulos de riesgos técnicos a los que están expuestas.

**OTRAS NOTAS DE REVELACION**

**Disposición:**

**Trigésima Tercera:** Nombre del auditor externo.

**Trigésima Quinta:** Otras notas que se consideran para su revelación.

**AXA SEGUROS, S.A. DE C.V.**  
**“Notas de Revelación de Información Adicional a los Estados Financieros”**  
**Al 31 de diciembre de 2009.**  
(Cifras en millones de pesos)

**NOTA DE REVELACION 1**  
**Ramos y Subramos Autorizados**

**Disposición Tercera: Operaciones con ramos y subramos.**

AXA Seguros, S.A. de C.V., se constituyó bajo la denominación América Latina, Compañía General de Seguros, S.A., en la ciudad de México, Distrito Federal, el 11 de febrero de 1933; es una Institución de Seguros, la cual tiene por objeto social practicar las siguientes operaciones:

I. Operaciones de Seguros de:

1. Vida
2. Accidentes y enfermedades en los ramos de:
  - a) Accidentes personales; y
  - b) Gastos médicos.
3. Daños en los ramos de:
  - a) Responsabilidad civil y riesgos profesionales;
  - b) Marítimo y transportes; y
  - c) Incendio;
  - d) Agrícola y de animales;
  - e) Automóviles;
  - f) Crédito;
  - g) Diversos; y
  - h) Terremoto y otros riesgos catastróficos.

II. Operaciones de Reaseguro en todas las operaciones indicadas en el punto I anterior.

III. Operaciones de Reafianzamiento.

AXA Seguros, S.A. de C.V. esta autorizada por la Secretaría de Hacienda y Crédito Público (SHCP) para que funcione como Institución de Seguros filial de AXA Seguros Generales, S.A. de Seguros y Reaseguros y de AXA Vida, S.A. de Seguros y Reaseguros, instituciones financieras del exterior, a través de AXA Mediterranean Holding, S.A., sociedad relacionada, todas ellas de nacionalidad Española.

Mediante oficio de fecha 19 de agosto de 2008, la SHCP publicó los ramos que tiene autorización de operar la Institución, la cual deberá contar con un capital social mínimo fijo sin derecho a retiro de \$600 millones de pesos.

La institución no tiene empleados, las funciones de administración están a cargo de las compañías prestadoras de servicios.

**AXA SEGUROS, S.A. DE C.V.**  
**“Notas de Revelación de Información Adicional a los Estados Financieros”**  
**Al 31 de diciembre de 2009.**  
(Cifras en millones de pesos)

**NOTA DE REVELACION 2**  
**Políticas de Administración y Gobierno Corporativo**

**Disposición Cuarta: Políticas de administración y gobierno corporativo.**

**I. Monto de capital social suscrito, no suscrito y pagado**

Al cierre del ejercicio 2009 AXA Seguros, S.A. de C.V. (la Institución) no decretó dividendos, ni redujo su capital social. A continuación se presenta el comportamiento reflejado durante el ejercicio terminado en diciembre 2009.

**AXA SEGUROS**  
**ANEXO I**

**Millones de Pesos**

2009	Capital Inicial	Capital Suscrito	Capital no suscrito	Capital Pagado
<b>Inicial</b>	2,614.00	3,603.75	989.75	2,614.00
<b>Aumentos</b>	0.00	0.00	0.00	0.00
<b>Disminuciones</b>	0.00	0.00	0.00	0.00
<b>Final</b>	2,614.00	3,603.75	989.75	2,614.00

**II. Estructura legal de la institución al 15 de enero de 2010.**

A continuación se detalla el esquema de integración del grupo económico al que la Institución pertenece:

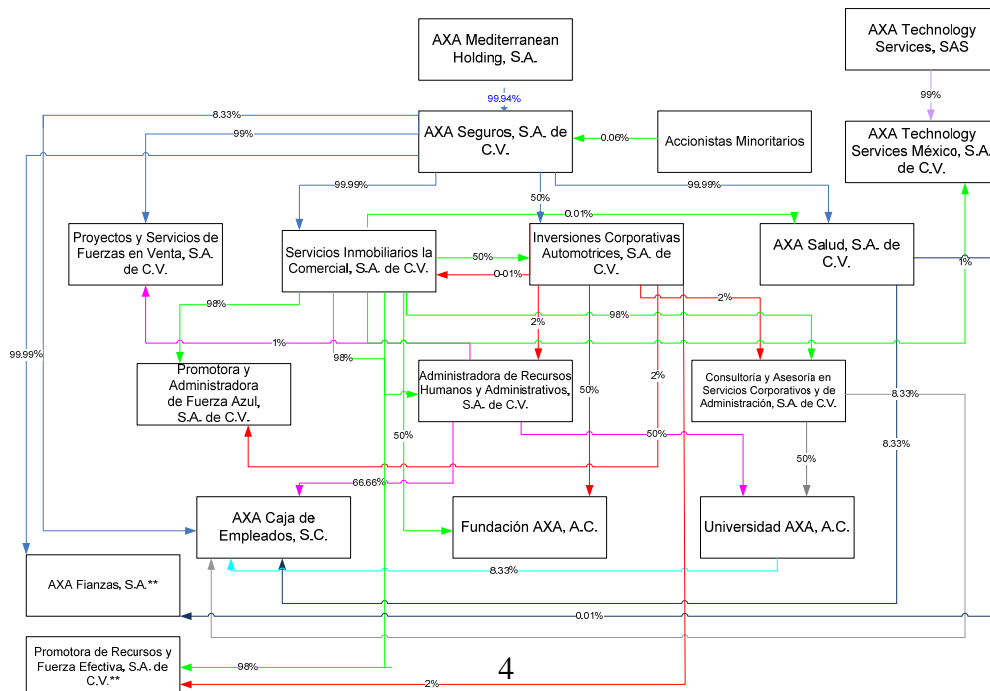

**AXA SEGUROS, S.A. DE C.V.**  
**“Notas de Revelación de Información Adicional a los Estados Financieros”**  
**Al 31 de diciembre de 2009.**  
(Cifras en millones de pesos)

*\*\*Con Fecha 29 de octubre de 2009, se celebró un contrato de compraventa entre AXA Seguros, S.A. de C.V., Servicios Inmobiliarios La Comercial, S.A. de C.V. y Afianzadora Sofimex, S.A. respecto del 100% de las acciones representativas del capital social de AXA Fianzas, S.A. Como parte de la operación de compraventa, con fecha 15 de enero de 2010 se constituyó Promotora de Recursos y Fuerza Efectiva, S.A. de C.V., empresa prestadora de servicios de AXA Fianzas, S.A. Se espera contar con las autorizaciones correspondientes por parte de la SHCP para poder concluir la operación antes mencionada a principios del mes de abril de 2010. A la fecha de cierre, ambas empresas (AXA Fianzas y PREFESA) pasarán a ser propiedad de Afianzadora Sofimex, S.A. o de quien ellos hayan designado para tales efectos.*

El principal accionista de la Institución es una compañía del exterior. Adicionalmente existen varios accionistas minoritarios.

A continuación se relacionan las compañías en las que participa directamente la Institución, así como las actividades que cada una de estas realiza.

<b>EMPRESA</b>	<b>ACTIVIDAD QUE REALIZA</b>
AXA Salud, S.A. de C.V.	Es una Institución de Seguros Especializada en Salud (ISES), la cual tiene por objeto social la venta de seguros de la operación de accidentes y enfermedades, exclusivamente en el ramo de salud.
AXA Fianzas, S.A.	Su objeto social es de manera enunciativa mas no limitativa, practicar operaciones de fianzas de fidelidad, fianzas judiciales, fianzas administrativas, fianzas de crédito, fideicomisos de garantía, reafianzamiento en todos los ramos permitidos en los términos de la Ley Federal de Instituciones de Fianzas y de autorización otorgada por la SHCP.
AXA Caja de Empleados, S.C.	Su objeto social es la constitución de una Caja de Ahorro de conformidad con la Ley Federal del Trabajo y el manejo y administración de las aportaciones económicas, que realicen sus afiliados.
Proyectos y Servicios de Fuerzas en venta, S.A. de C.V.	Su objeto social es la prestación de servicios administrativos relacionados con Agentes de Seguros que se encuentren en capacitación.

**AXA SEGUROS, S.A. DE C.V.**  
**“Notas de Revelación de Información Adicional a los Estados Financieros”**  
**Al 31 de diciembre de 2009.**  
(Cifras en millones de pesos)

Servicios Inmobiliarios La Comercial, S.A. de C.V.	Su objeto social es la adquisición, arrendamiento, administración, explotación, enajenación y uso de inmuebles.
Inversiones Corporativas Automotrices, S.A. de C.V.	Su objeto social es la compraventa, importación, exportación, manufactura, maquila y comercio en general, por cualquier título de toda clase de bienes.

### **III. Marco normativo de la institución.**

El Consejo de Administración se reúne por lo menos trimestralmente para tratar y resolver los asuntos de su competencia en términos de la Ley General de Instituciones y Sociedades Mutualistas de Seguros, los estatutos sociales y demás regulación aplicable. Éste órgano aprueba las políticas y lineamientos internos a los que deberá sujetarse la institución, tales como aquellos relativos a su operación, a las normas para evitar conflictos de interés, a la constitución de comités regulatorios, y a la celebración de operaciones con partes relacionadas.

El Contralor Normativo de la institución cuenta con un plan anual de funciones que es sometido a la aprobación del Consejo de Administración con la misma periodicidad, y por lo menos trimestralmente, rinde un informe al Consejo de Administración sobre el avance y las actividades realizadas en ejecución de dicho plan.

Los lineamientos de gobierno corporativo aplicables a la institución, se encuentran documentados principalmente en manuales de procedimientos, circulares internas y acuerdos de los órganos corporativos existentes.

### **IV. Nombre de los miembros propietarios y suplentes del consejo de administración.**

A continuación se relacionan los miembros propietarios y suplentes del Consejo de Administración, así como los miembros de los Comités Regulatorios de la Institución.

En las Asambleas Ordinarias de Accionistas de fecha 25 de julio y 20 de octubre, ambas de 2008, se acordó hacer algunas modificaciones en la integración del consejo de administración; quedando este órgano integrado como a continuación se indica

**AXA SEGUROS, S.A. DE C.V.**  
**“Notas de Revelación de Información Adicional a los Estados Financieros”**  
**Al 31 de diciembre de 2009.**  
(Cifras en millones de pesos)

**Consejo de Administración de la Institución al 31 de diciembre de 2009.**

**CONSEJEROS PROPIETARIOS**

**EJECUTIVOS**

Jean Raymond Thierry Abat (Presidente)

Xavier Marc Meric de Bellefon

Javier de Agustín

Jacques Maire

**INDEPENDIENTES**

Ernesto Canales Santos

Cosme Alberto Torrado Martínez

Antonio Del Valle Ruiz

**CONSEJEROS SUPLENTE**

**EJECUTIVOS**

Frederic Brice Sebastian Marie Flejou

Guillaume Herve Marie Xavier Lejeune

Juan Manuel Castro Garrido

Roberto Peloso

**INDEPENDIENTES**

Diego Latorre López

Rodrigo Edgardo Anciano Haces

Adrian Pineda Martínez

**SECRETARIO**

(sin ser miembro del mismo)

Gerardo Fonseca Pereda

**PROSECRETARIO**

(sin ser miembro del mismo)

Salvador Reygadas Pardo

**COMISARIO PROPIETARIO**

Julio Freyssonier Alvarez

**COMISARIO SUPLENTE**

Juan Alfredo Alvarez Cederborg

Con relación a los miembros propietarios y suplentes del consejo de administración a continuación se presenta un resumen del perfil profesional y su experiencia laboral.

**Jean Raymond Thierry Abat**, nacido en Francia, Abogado con especialidad en Derecho Comercial y amplia experiencia en el ramo de seguros.

**Jaques Roland Paul Maire**, nacido en Francia, Licenciado en Administración con maestría en economía, amplia experiencia en manejo de empresas.

**Javier de Agustín**, nacido en Francia, Abogado, con amplia experiencia en dirección de empresas y finanzas.

**Frederic Brice Sebastian Marie Flejou**, nacido en Francia, Ingeniero con experiencia en finanzas y operaciones corporativas.

**Juan Manuel Castro Garrido**, originario de España, Abogado con amplia experiencia en dirección de empresas.

**Roberto Peloso**, nacido en Italia, Licenciado en letras en contabilidad, con amplia experiencia en materia de finanzas y de seguros.

**AXA SEGUROS, S.A. DE C.V.**  
**“Notas de Revelación de Información Adicional a los Estados Financieros”**  
**Al 31 de diciembre de 2009.**  
(Cifras en millones de pesos)

**Xavier Marc Meric de Bellefon**, nacido en Francia, Licenciado en Administración de empresas, con experiencia en puestos de dirección y en materia de seguros a nivel mundial.

**Guillaume Herve Marie Xavier Lejeune**, nacido en Paris, Francia, Actuario, con varios diplomados en materia de Finanzas y amplia experiencia en seguros a nivel mundial.

**Ernesto Canales Santos**, nacido en México, Abogado, con Maestría en Derecho Comparado y experiencia legal en el área corporativa.

**Cosme Alberto Torrado Martínez**, nacido en México, Abogado, con maestría en Alta Dirección de Empresas por el IPADE, amplia experiencia en finanzas.

**Antonio Del Valle Ruiz**, nacido en México, Contador Privado con maestría en Alta Dirección de Empresas por el IPADE, amplia experiencia en finanzas.

**Adrian Pineda Martínez**, nacido en México, Abogado, con amplia experiencia en finanzas y derecho corporativo.

**Diego Latorre López**, nacido en México, Abogado con doctorado en Derecho Privado, experiencia legal en el área corporativa.

**Rodrigo Edgardo Anciano Haces**, nacido en México, Abogado con Maestría en Negocios Internacionales, con experiencia en Propiedad Industrial.

**Gerardo Fonseca Pereda**, nacido en México, abogado con experiencia profesional en puestos de dirección en el área legal.

**Salvador Reygadas Pardo**, nacido en México, abogado, con estudios de Maestría en Northwestern University y en la Universidad Complutense de Madrid y con experiencia en Derecho Corporativo, Contractual y M&A's.

**Julio Freyssinier Alvarez**, nacido en México, Contador Público con estudios en la Universidad de Texas, E.E.U.U. y con experiencia en auditoría.

**Juan Alfredo Alvarez Cederborg**, nacido en México, Contador Público Certificado, con estudios de Postgrado en Finanzas y Maestría en Administración y con experiencia en auditoría y consultoría.



**AXA SEGUROS, S.A. DE C.V.**  
**“Notas de Revelación de Información Adicional a los Estados Financieros”**  
**Al 31 de diciembre de 2009.**  
(Cifras en millones de pesos)

**Comités Regulatorios de la Institución al 31 de Diciembre de 2009**

<b>INTEGRANTES</b>		
<b>COMITÉ DE INVERSIONES DE AXA SEGUROS, S.A. DE C.V.</b>		
Integrantes	Miembros	-Guillaume Lejeune (Presidente) -Sergio Arturo Araiza Roldán -José Francisco Zavala Gonzalez -Verónica Alcántara Trejo -Laurent Cholvy -Eric Decker -Federic Flejou -Gerardo Vargas Tovilla (Contralor Normativo)
	Invitados	-Xavier de Bellefon -Jean Christophe Menioux
	Secretario	Karla Acosta Gonzalez

<b>INTEGRANTES</b>		
<b>COMITÉ DE RIESGOS DE AXA SEGUROS, S.A. DE C.V.</b>		
Integrantes	Miembros	-Xavier de Bellefon (Presidente) -Guillaume Lejeune. -Héctor Rode Haza, -Sergio Arturo Araiza Roldán. -José Francisco Zavala González - Verónica Alcántara Trejo -Oscar Mendez Rosas - Raúl Avila Catalán -Laurent Cholvy -Lionel Narvaez -Frederic Feljou -Verónica Rangel Lumbreras (Auditor) -Gerardo Vargas Tovilla (Contralor Normativo)
	Invitados	-Mario Labastida --Jean Christophe Menioux
	Secretario	Karla Acosta Gonzalez

<b>INTEGRANTES</b>		
<b>COMITÉ DE REASEGURO DE AXA SEGUROS, S.A. DE C.V.</b>		
Integrantes	Miembros	-Hector Rode Haza (Presidente) -Guillaume Lejeune -Román Iglesias Morineau -José Francisco Zavala Gonzalez -Eduardo Ismael Aguayo Flores -Guillermo Barraza Amaya -Ricardo León Celsi -Salome Oviedo Roa -Jorge Guereca Rodríguez -Gerardo Vargas Tovilla (Contralor Normativo)
	Invitados	Philippe de Groucy Renzo Peruzzi
	Secretario	Karla Acosta Gonzalez

**AXA SEGUROS, S.A. DE C.V.**  
**“Notas de Revelación de Información Adicional a los Estados Financieros”**  
**Al 31 de diciembre de 2009.**  
(Cifras en millones de pesos)

<b>INTEGRANTES</b> <b>COMITÉ DE COMUNICACIÓN Y CONTROL DE AXA SEGUROS, S.A. DE C.V.</b>		
Integrantes	Miembros	-Xavier de Bellefon (Presidente) -Luis Enrique Javier Vega Chávez Peón -Carlos Alberto Aguilar Velasco - Angel Rubén Jiménez campos (Oficial de Cumplimiento) -Guillermo Perez Martinez -Verónica Rangel Lumberas
	Invitado	Gerardo Vargas Tovilla (con voz, sin voto)
	Secretario	Karla Acosta Gonzalez

**V. Estructura orgánica y operacional de la institución.**

A continuación se presenta la estructura orgánica y operacional de la institución hasta segundo nivel.

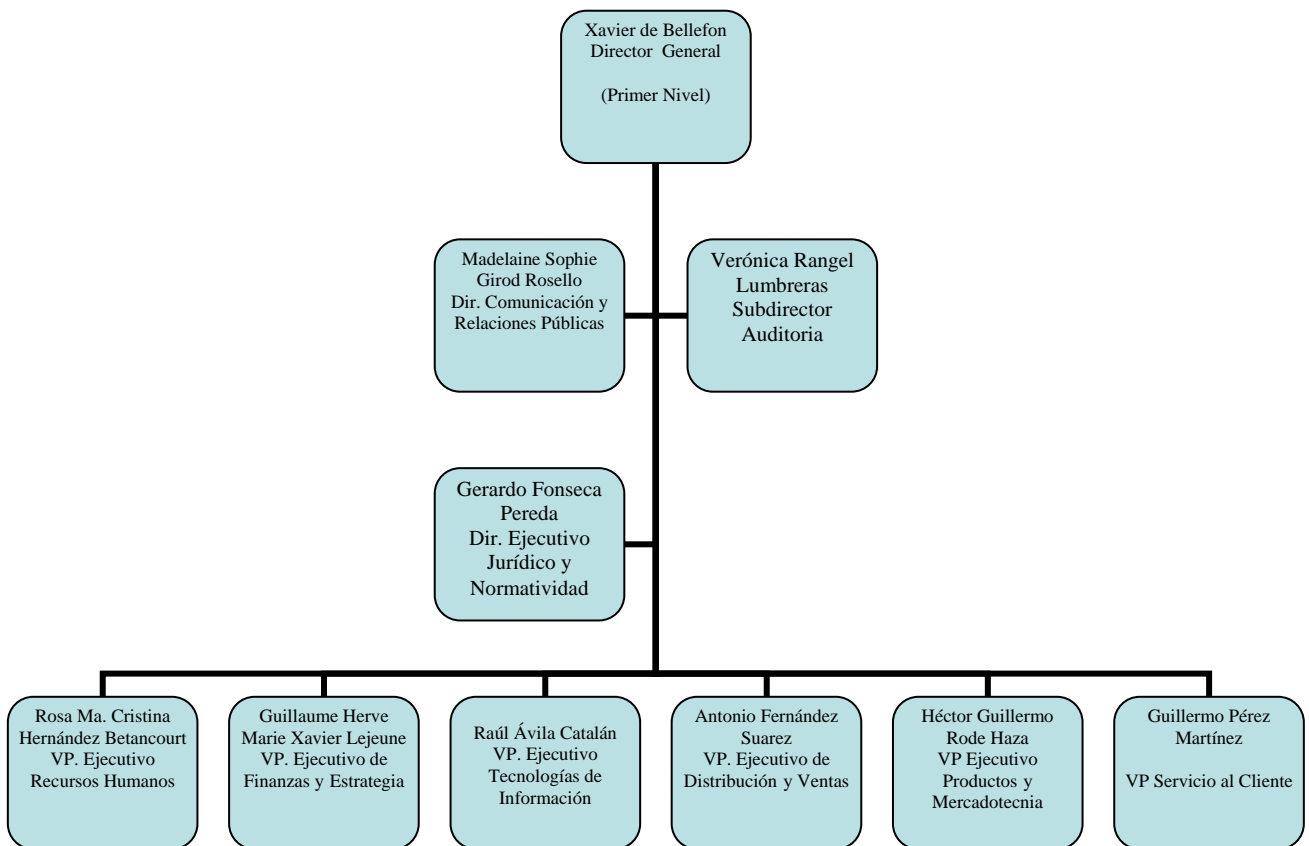

**AXA SEGUROS, S.A. DE C.V.**  
**“Notas de Revelación de Información Adicional a los Estados Financieros”**  
**Al 31 de diciembre de 2009.**  
(Cifras en millones de pesos)

**VI. Monto total de compensaciones y prestaciones del consejo administrativo.**

Como se menciona en la nota uno, la institución no tiene empleados ni funcionarios, las funciones de administración están a cargo de compañías relacionadas, en virtud de lo cual a continuación se describen las compensaciones y prestaciones que percibieron los miembros del consejo de administración, directivos y principales funcionarios que prestan servicio las compañías de AXA Seguros, AXA Fianzas y AXA Salud, y sus subsidiarias, a través de compañías prestadoras de servicios.

Concepto	Presidente y Comité Ejecutivo	Reportes Directos a Comité Ejecutivo	Total
Bono Anual	21.33	32.42	53.75
Acciones \$ (Bruto)	9.72	5.86	15.58
Costo Anual 2009	57.95	154.95	212.9

**VII. Descripción del tipo de compensaciones y prestaciones.**

Las principales compensaciones y prestaciones que recibieron las personas mencionadas en la fracción anterior fueron las siguientes:

Concepto	Descripción
Bono Anual	Bono Anual por Desempeño que se define con base en el desempeño y resultados individuales, que se miden a través de indicadores cuantitativos y cualitativos establecidos a principios de año, y los resultados de la Compañía.
Acciones	Acciones del Grupo AXA, otorgadas a discreción del negocio a ciertos niveles ejecutivos.
Costo Anual	Total de las compensaciones y percepciones otorgadas al empleado durante el 2009: a. Seguro de Vida con coberturas adicionales. b. Seguro de Gastos Médicos. c. Seguro de Objetos Personales. d. Opción de asegurar un vehículo con subsidio. e. Vacaciones. f. Plan de Retiro y Jubilación: plan de contribución definida. g. Diversos subsidios tales como: lentes, ayuda por nacimiento, gastos Funerarios, Check-up. H. Sueldo Anual.

**AXA SEGUROS, S.A. DE C.V.**  
**“Notas de Revelación de Información Adicional a los Estados Financieros”**  
**Al 31 de diciembre de 2009.**  
(Cifras en millones de pesos)

Consejeros Independientes	\$120,000.00 M.N. anuales + \$30,000.00 M.N. por sesión de Consejo + \$50,000.00 M.N. por sesión de Comité (Remuneración o Auditoría) + \$50,000.00 M.N. por presidir Comité (por sesión)
------------------------------	--

**VII. Nexos patrimoniales.**

La compañía no tiene nexos patrimoniales o alianzas estratégicas con sus subsidiarias.

**NOTA DE REVELACION 3**  
**Información Estadística y Desempeño Técnico**

**Disposición Quinta: Información estadística por operación**

**AXA SEGUROS**

**ANEXO II**

**Millones de Pesos**

	Número de Pólizas	Certificados / Incisos / Asegurados	Prima Emitida
<b>Vida</b>			
2005	495,342	1,804,783	3,367.68
2006	503,675	2,965,520	3,915.43
2007	486,548	4,437,206	4,506.86
2008	448,023	4,878,124	4,593.60
<b>2009</b>	432,991	2,509,441	5,323.39
<b>Vida Individual</b>			
2005	490,516	194,357	2,066.21
2006	498,959	205,568	2,384.04
2007	481,870	195,100	2,734.84
2008	443,415	179,561	2,585.34
<b>2009</b>	428,207	173,541	3,013.21

**AXA SEGUROS, S.A. DE C.V.**  
**“Notas de Revelación de Información Adicional a los Estados Financieros”**  
**Al 31 de diciembre de 2009.**  
(Cifras en millones de pesos)

<b>Vida Grupo y Colectivo</b>			
2005	4,826	1,610,426	1,301.47
2006	4,716	2,759,952	1,531.39
2007	4,678	4,242,106	1,772.02
2008	4,608	4,698,563	2,008.25
<b>2009</b>	4,784	2,335,900	2,310.18
<b>Accidentes y Enfermedades</b>			
2005	185,074	1,835,387	4,194.19
2006	198,088	1,891,984	4,821.23
2007	212,284	2,129,808	5,335.28
2008	209,274	2,295,237	5,913.18
<b>2009</b>	210,068	2,532,263	6,442.78

<b>Accidentes Personales</b>			
2005	19,788	868,996	144.85
2006	30,833	804,236	164.72
2007	39,889	1,006,797	166.07
2008	38,634	1,048,323	155.33
<b>2009</b>	34,815	1,275,288	156.95
<b>Gastos Médicos</b>			
2005	165,286	966,391	4,049.34
2006	167,255	1,087,748	4,656.50
2007	172,395	1,123,011	5,169.21
2008	170,640	1,246,914	5,757.85
<b>2009</b>	175,253	1,256,975	6,285.84

**AXA SEGUROS, S.A. DE C.V.**  
**“Notas de Revelación de Información Adicional a los Estados Financieros”**  
**Al 31 de diciembre de 2009.**  
(Cifras en millones de pesos)

**AXA SEGUROS**

**ANEXO II**

**Millones de Pesos**

	Número de Pólizas	Certificados / Incisos / Asegurados	Prima Emitida
<b>Daños</b>			
2005	1,444,581	1,471,510	11,255.69
2006	1,319,707	1,552,210	11,164.49
2007	842,706	1,478,464	11,194.05
2008	1,058,476	1,740,322	12,704.34
<b>2009</b>	<b>1,084,794</b>	<b>1,879,723</b>	<b>13,481.76</b>
<b>Automóviles</b>			
2005	1,347,053	1,326,194	6,115.77
2006	1,221,465	1,406,201	6,652.76
2007	750,740	1,346,007	6,845.31
2008	804,569	1,381,864	7,861.58
<b>2009</b>	<b>831,883</b>	<b>1,507,391</b>	<b>8,486.60</b>
<b>Diversos</b>			
2005	70,742	94,450	1,155.55
2006	76,272	96,584	1,072.82
2007	60,605	77,598	965.19
2008	58,374	74,895	1,154.99
<b>2009</b>	<b>56,997</b>	<b>72,833</b>	<b>1,151.99</b>
<b>Incendio</b>			
2005	66,246	111,006	785.33
2006	70,937	115,019	685.03
2007	65,316	104,318	688.83
2008	62,145	100,762	764.56
<b>2009</b>	<b>64,607</b>	<b>109,696</b>	<b>784.69</b>
<b>Agrícola</b>			
2005	2,864	2,864	107.68
2006	0	0	-4.40
2007	0	0	-0.16
2008	0	0	-0.12
<b>2009</b>	<b>0</b>	<b>0</b>	<b>0</b>
<b>Responsabilidad Civil</b>			
2005	79,713	96,342	701.83
2006	83,892	98,213	555.95
2007	78,754	92,671	480.61
2008	76,016	89,773	560.61
<b>2009</b>	<b>73,809</b>	<b>89,690</b>	<b>507.09</b>
<b>Marítimo y Transportes</b>			
2005	5,126	6,293	1,012.78
2006	4,909	6,087	750.24
2007	3,974	4,172	723.41
2008	3,434	3,613	663.22
<b>2009</b>	<b>3,143</b>	<b>3,295</b>	<b>850.46</b>
<b>Terremoto</b>			
2005	32,524	61,546	1,311.74
2006	34,789	52,589	1,449.45
2007	31,785	57,071	1,488.23
2008	53,938	89,415	1,699.48
<b>2009</b>	<b>54,355</b>	<b>96,818</b>	<b>1,700.93</b>
<b>Crédito</b>			
2005	NA	NA	NA
2006	NA	NA	NA
2007	NA	NA	NA
2008	NA	NA	NA
<b>2009</b>	<b>NA</b>	<b>NA</b>	<b>NA</b>
<b>Reafianzamiento</b>			
2005	NA	NA	65.02
2006	NA	NA	2.63
2007	NA	NA	2.64
2008	NA	NA	1.55
<b>2009</b>	<b>NA</b>	<b>NA</b>	<b>0.92</b>

**AXA SEGUROS, S.A. DE C.V.**  
**“Notas de Revelación de Información Adicional a los Estados Financieros”**  
**Al 31 de diciembre de 2009.**  
(Cifras en millones de pesos)

A continuación se presenta el costo promedio de siniestralidad para las operaciones y ramos que opera la institución así como un breve análisis de su comportamiento.

**AXA SEGUROS**

**ANEXO III**

**Millones de pesos**

<b>Costo Promedio de Siniestralidad (Severidad)*</b>					
<b>Operación y ramo</b>	<b>2009</b>	<b>2008</b>	<b>2007</b>	<b>2006</b>	<b>2005</b>
<b>Vida**</b>	<b>103,505.32</b>	<b>158,955.18</b>	<b>117,286.89</b>	<b>139,527.87</b>	<b>104,215.50</b>
Vida Individual	73,548.03	122,999.47	98,099.28	118,585.01	77,442.28
Vida Grupo y Colectivo	172,037.45	216,515.52	147,956.05	164,788.47	146,220.60
<b>Accidentes y Enfermedades</b>	<b>31,655.60</b>	<b>38,514.56</b>	<b>37,603.30</b>	<b>33,822.87</b>	<b>30,304.70</b>
Accidentes Personales	4,331.37	3,973.68	4,654.90	3,751.82	4,505.21
Gastos Médicos	34,956.32	45,755.26	44,510.17	41,123.40	36,481.68
Salud	<b>NA</b>	<b>NA</b>	<b>NA</b>	<b>NA</b>	<b>NA</b>
<b>Daños</b>	<b>14,525.46</b>	<b>13,154.25</b>	<b>14,499.41</b>	<b>12,719.53</b>	<b>23,604.32</b>
Automóviles	11,397.95	10,085.29	9,374.53	8,230.23	7,785.91
Diversos	85,001.80	44,527.98	39,910.54	40,627.99	82,881.31
Incendio	-135,725.48	641,053.15	497,085.39	571,248.43	96,812.47
Agrícola	-	-	-	32,016.45	48,688.86
Responsabilidad Civil	164,198.46	56,692.31	60,829.47	24,300.87	26,840.57
Marítimo y Transportes	234,434.80	342,891.30	160,681.95	128,155.36	194,063.67
Terremoto	627,787.07	7,047.23	1,298,716.42	414,438.05	2,011,231.34
Crédito	<b>NA</b>	<b>NA</b>	<b>NA</b>	<b>NA</b>	<b>NA</b>
Reafianzamiento	<b>NA</b>	<b>NA</b>	<b>NA</b>	<b>NA</b>	<b>NA</b>

\* Costo promedio de siniestralidad (severidad) = Monto de siniestros de cada operación y ramo (reportado en el Estado de Resultados)/Número de siniestros de cada operación y ramo (reportado en el Sistema Estadístico del Sector Asegurador –SESA)

El monto de la siniestralidad incluye rescates, vencimientos y dividendos por:

**Millones de Pesos**

<b>Monto de Siniestralidad Vida</b>	<b>2009</b>	<b>2008</b>	<b>2007</b>	<b>2006</b>	<b>2005</b>
Vida Individual	1,592.68	1,270.83	1,163.46	987.93	782.71
Vida Grupo y Colectivo	1,628.51	1,397.39	1,097.83	1,138.19	941.95

**AXA SEGUROS, S.A. DE C.V.**  
**“Notas de Revelación de Información Adicional a los Estados Financieros”**  
**Al 31 de diciembre de 2009.**  
(Cifras en millones de pesos)

A continuación se presenta la frecuencia de siniestros para las operaciones y ramos que opera la institución, así como un breve análisis de su comportamiento.

**AXA SEGUROS**

**ANEXO IV**

<b>Frecuencia de Siniestros (%)*</b>					
	<b>2009</b>	<b>2008</b>	<b>2007</b>	<b>2006</b>	<b>2005</b>
<b>Vida</b>	0.36%	0.15%	0.19%	0.24%	0.35%
Vida Individual	0.22%	0.23%	0.28%	0.18%	0.21%
Vida Grupo y Colectivo	0.39%	0.14%	0.17%	0.25%	0.40%
<b>Accidentes y Enfermedades</b>	5.79%	4.49%	4.79%	5.37%	5.34%
Accidentes Personales	1.24%	1.72%	1.76%	2.49%	2.18%
Gastos Médicos	10.41%	6.77%	7.51%	7.47%	8.17%
<b>Daños</b>	<b>30.60%</b>	<b>31.92%</b>	<b>34.92%</b>	<b>37.59%</b>	<b>37.63%</b>
Automóviles	39.08%	41.37%	46.70%	51.57%	51.79%
Diversos	12.18%	10.61%	12.96%	16.43%	18.68%
Incendio	0.68%	0.82%	0.75%	1.14%	1.70%
Agrícola	0.00%	0.00%	0.00%	0.00%	219.31%
Responsabilidad Civil	2.44%	2.35%	2.71%	4.29%	4.85%
Marítimo y Transportes	33.68%	24.73%	26.93%	55.49%	62.80%
Terremoto	0.44%	0.99%	1.43%	1.83%	3.31%
Crédito	<b>N/A</b>	<b>NA</b>	<b>NA</b>	<b>NA</b>	<b>NA</b>
Reafianzamiento	<b>N/A</b>	<b>NA</b>	<b>NA</b>	<b>NA</b>	<b>NA</b>

\*Frecuencia = Número de Siniestros de cada operación y ramo (reportado en el SESA)/Número de expuestos de cada operación y ramo (reportado en el SESA)

La frecuencia en la siniestralidad de accidentes y enfermedades mostró un aumento para el ejercicio 2009 derivado del incremento en el costo promedio de los siniestros derivado de una mayor frecuencia en siniestros complejos relacionados con enfermedades cardiovasculares, tumores y sistema digestivo.

Así mismo el incremento en la frecuencia de siniestros vida se debe a una baja en el número de expuestos principalmente en los ramos de grupo y colectivo.



**AXA SEGUROS, S.A. DE C.V.**  
**“Notas de Revelación de Información Adicional a los Estados Financieros”**  
**Al 31 de diciembre de 2009.**  
(Cifras en millones de pesos)

**Disposición Sexta: Información suficiencia de prima por operación.**

A continuación se presenta el **costo medio de siniestralidad** para las operaciones y ramos que opera la institución, así como un breve análisis de su comportamiento.

**AXA SEGUROS**

**ANEXO V**

Índice de Costo Medio de Siniestralidad*			
Operaciones/Ramos	Ejercicio 2009	Ejercicio 2008	Ejercicio 2007
<b>Vida</b>	<b>74.53%</b>	<b>75.77%</b>	<b>60.44%</b>
Vida Individual	79.48%	80.39%	61.05%
Vida Grupo y Colectivo	70.14%	71.85%	59.75%
<b>Accidentes y Enfermedades</b>	<b>77.44%</b>	<b>73.54%</b>	<b>75.40%</b>
Accidentes Personales	47.16%	48.54%	62.22%
Gastos Médicos	78.24%	74.27%	75.83%
<b>Daños</b>	<b>73.54%</b>	<b>78.20%</b>	<b>83.94%</b>
Automóviles	81.28%	79.18%	88.31%
Diversos	80.52%	68.55%	58.77%
Incendio	18.99%	122.22%	99.89%
Agrícola	<b>N/A</b>	<b>N/A</b>	<b>N/A</b>
Responsabilidad Civil	38.81%	62.92%	12.72%
Marítimo y Transportes	48.51%	49.59%	50.99%
Terremoto	4.20%	16.92%	74.74%
Crédito	<b>N/A</b>	<b>N/A</b>	<b>N/A</b>
<b>Operación Total</b>	<b>74.91%</b>	<b>76.24%</b>	<b>76.51%</b>

\*El índice de Costo Medio de Siniestralidad expresa el cociente del costo de siniestralidad retenida y la prima devengada retenida.

A nivel de la operación total el costo medio de siniestralidad tuvo una ligera disminución; sin embargo del cuadro anterior destacan los siguientes puntos:

Accidentes y enfermedades, en el ramo de Accidentes Personales se presenta un incremento debido al aumento en el costo promedio de los siniestros derivado de una mayor frecuencia en siniestros complejos relacionados con enfermedades cardiovasculares, tumores y sistema digestivo.

**AXA SEGUROS, S.A. DE C.V.**  
**“Notas de Revelación de Información Adicional a los Estados Financieros”**  
**Al 31 de diciembre de 2009.**  
(Cifras en millones de pesos)

En el caso Daños la disminución se debe a la baja siniestralidad del ejercicio ya que no se presentaron eventos naturales importantes.

A continuación se presenta el **costo medio de adquisición** para las operaciones y ramos que opera la institución, así como un breve análisis de su comportamiento.

## AXA SEGUROS

### ANEXO VI

Índice de Costo Medio de Adquisición*			
Operaciones/Ramos	Ejercicio 2009	Ejercicio 2008	Ejercicio 2007
<b>Vida</b>	<b>29.40%</b>	<b>30.32%</b>	<b>28.70%</b>
Vida Individual	30.18%	30.78%	30.83%
Vida Grupo y Colectivo	28.39%	29.75%	25.47%
<b>Accidentes y Enfermedades</b>	<b>24.65%</b>	<b>25.41%</b>	<b>24.57%</b>
Accidentes Personales	45.73%	36.95%	35.10%
Gastos Médicos	24.15%	25.10%	24.25%
<b>Daños</b>	<b>28.87%</b>	<b>27.85%</b>	<b>32.81%</b>
Automóviles	23.65%	21.42%	23.82%
Diversos	50.52%	38.42%	41.64%
Incendio	61.43%	65.19%	78.81%
Agrícola	16.70%	-300.90%	322.79%
Responsabilidad Civil	39.03%	34.18%	22.48%
Marítimo y Transportes	30.01%	33.71%	40.98%
Terremoto	117.57%	273.07%	369.38%
Crédito	<b>N/A</b>	<b>N/A</b>	<b>N/A</b>
<b>Operación Total</b>	<b>27.77%</b>	<b>27.69%</b>	<b>29.41%</b>

\*El índice de Costo Medio de Adquisición expresa el cociente del costo del costo neto de adquisición y la prima retenida.

A nivel de la operación total el costo medio de adquisición se mantuvo estable; sin embargo del cuadro anterior destacan los siguientes puntos:

La desviación en el ramo de agrícola ya que a la fecha la compañía no opera el ramo de agrícola, únicamente se mantiene la reserva de los riesgos vigentes y los costos (ingresos) derivados de reaseguro.

El ramo de terremoto tuvo una disminución importante en las comisiones y compensaciones adicionales a agentes así como en el costo de cobertura de excesos de pérdida.

**AXA SEGUROS, S.A. DE C.V.**  
**“Notas de Revelación de Información Adicional a los Estados Financieros”**  
**Al 31 de diciembre de 2009.**  
(Cifras en millones de pesos)

A continuación se presenta el **costo medio de operación** el cual fue calculado considerando la totalidad de los gastos de operación netos. Así mismo se presenta un breve análisis de su comportamiento.

**AXA SEGUROS**

**ANEXO VII**

<b>Índice de Costo Medio de Operación*</b>			
<b>Operaciones/Ramos</b>	<b>Ejercicio 2009</b>	<b>Ejercicio 2008</b>	<b>Ejercicio 2007</b>
<b>Vida</b>	<b>8.64%</b>	<b>12.39%</b>	<b>7.57%</b>
Vida Individual	11.16%	16.58%	9.21%
Vida Grupo y Colectivo	5.35%	7.01%	5.03%
<b>Accidentes y Enfermedades</b>	<b>3.99%</b>	<b>5.97%</b>	<b>4.24%</b>
Accidentes Personales	2.63%	10.72%	1.24%
Gastos Médicos	4.02%	5.85%	4.34%
<b>Daños</b>	<b>8.68%</b>	<b>13.83%</b>	<b>3.84%</b>
Automóviles	4.04%	7.36%	1.20%
Diversos	20.62%	13.29%	6.31%
Incendio	4.36%	14.07%	3.28%
Agrícola	N/A	N/A	-1600.49%
Responsabilidad Civil	20.14%	12.19%	5.22%
Marítimo y Transportes	13.05%	13.65%	8.04%
Terremoto	15.15%	19.43%	11.96%
Crédito	0.00%	0.00%	0.00%
<b>Operación Total</b>	<b>7.47%</b>	<b>11.55%</b>	<b>4.74%</b>

\* El índice de Costo Medio de Operación expresa el cociente de los gastos de operación netos y la prima directa.

El año 2009 muestra un decremento importante derivado principalmente por políticas más estrictas para el control de gastos.

**AXA SEGUROS, S.A. DE C.V.**  
**“Notas de Revelación de Información Adicional a los Estados Financieros”**  
**Al 31 de diciembre de 2009.**  
(Cifras en millones de pesos)

A continuación se presenta el **índice combinado** el cual fue calculado considerando la suma de los costos medios de siniestralidad, adquisición y operación anteriormente presentados, así como un breve análisis de su comportamiento.

**AXA SEGUROS**  
**ANEXO VIII**

<b>Índice Combinado*</b>			
<b>Operaciones/Ramos</b>	<b>Ejercicio 2009</b>	<b>Ejercicio 2008</b>	<b>Ejercicio 2007</b>
<b>Vida</b>	<b>112.57%</b>	<b>118.49%</b>	<b>96.71%</b>
Vida Individual	120.83%	127.74%	101.09%
Vida Grupo y Colectivo	103.88%	108.61%	90.25%
<b>Accidentes y Enfermedades</b>	<b>106.08%</b>	<b>104.93%</b>	<b>104.21%</b>
Accidentes Personales	95.52%	96.20%	98.55%
Gastos Médicos	106.41%	105.21%	104.42%
<b>Daños</b>	<b>111.09%</b>	<b>119.88%</b>	<b>120.59%</b>
Automóviles	108.98%	107.97%	113.33%
Diversos	151.66%	120.25%	106.73%
Incendio	84.79%	201.48%	181.97%
Agrícola	N/A	N/A	N/A
Responsabilidad Civil	97.98%	109.29%	40.42%
Marítimo y Transportes	91.56%	96.94%	100.01%
Terremoto	136.93%	309.42%	456.08%
Crédito	N/A	N/A	N/A
<b>Operación Total</b>	<b>110.16%</b>	<b>115.47%</b>	<b>110.65%</b>

\* El índice combinado expresa la suma de los índices de Costos Medios de Siniestralidad, Adquisición y Operación.

El índice combinado mostró disminución en el año 2009, derivado principalmente de políticas mas estrictas en el control de gastos así como de una disminución en la siniestralidad ya que no se presentaron eventos naturales importantes.

**AXA SEGUROS, S.A. DE C.V.**  
**“Notas de Revelación de Información Adicional a los Estados Financieros”**  
**Al 31 de diciembre de 2009.**  
(Cifras en millones de pesos)

**NOTA DE REVELACION 4**  
**Inversiones**

**Disposición Séptima: Portafolio de inversiones.**

Al cierre del 2009 y 2008 las inversiones en valores fueron clasificadas como se muestra a continuación:

<b>AXA SEGUROS</b>								
<b>ANEXO IX</b>								
<b>Inversiones en Valores</b>								
	<b>Valor Cotización</b>				<b>Costo de Adquisición</b>			
	<b>2009</b>		<b>2008</b>		<b>2009</b>		<b>2008</b>	
	<b>Monto*</b>	<b>%</b>	<b>Monto*</b>	<b>%</b>	<b>Monto*</b>	<b>%</b>	<b>Monto*</b>	<b>%</b>
<b>Moneda Nacional</b>	<b>15,402.91</b>	<b>63%</b>	<b>17,187.79</b>	<b>70%</b>	<b>14,957.63</b>	<b>62%</b>	<b>16,596.90</b>	<b>69%</b>
Gubernamentales	10,890.89	44%	12,631.75	51%	10,826.80	45%	12,524.40	52%
Privados de tasa conocida	2,646.31	11%	2,658.68	11%	2,793.27	12%	2,654.50	11%
Privados de renta variable	832.68	3%	834.61	3%	308.11	1%	377.51	2%
Extranjeros de tasa conocida	912.89	4%	936.37	4%	925.01	4%	925.01	4%
Extranjeros de renta variable	120.13	0%	126.37	1%	104.43		115.49	
Productos derivados								
<b>Moneda Extranjera</b>	<b>7,471.78</b>	<b>30%</b>	<b>6,723.11</b>	<b>27%</b>	<b>7,398.52</b>	<b>31%</b>	<b>6,658.22</b>	<b>28%</b>
Gubernamentales	5,282.46	21%	4,598.59	19%	5,231.73	22%	4,552.98	19%
Privados de tasa conocida	2,189.32	9%	2,124.52	9%	2,166.79	9%	2,105.24	9%
Privados de renta variable								
Extranjeros de tasa conocida								
Extranjeros de renta variable								
Productos derivados								
<b>Moneda Indizada</b>	<b>1,757.90</b>	<b>7%</b>	<b>706.61</b>	<b>3%</b>	<b>1,728.46</b>	<b>7%</b>	<b>696.87</b>	<b>3%</b>
Gubernamentales	1,726.87	7%	651.91	3%	1,706.13	7%	649.65	3%
Privados de tasa conocida	31.04	0%	54.70	0%	22.33	0%	47.21	0%
Privados de renta variable								
Extranjeros de tasa conocida								
Extranjeros de renta variable								
Productos derivados								
<b>Total</b>	<b>24,632.59</b>	<b>100%</b>	<b>24,617.52</b>	<b>100%</b>	<b>24,084.61</b>	<b>100%</b>	<b>23,951.99</b>	<b>100%</b>

\* Los montos deben referirse a moneda nacional.

**Préstamos.**

Al cierre del 2009 las inversiones en préstamos mostraron el siguiente comportamiento:

**AXA SEGUROS, S.A. DE C.V.**  
**“Notas de Revelación de Información Adicional a los Estados Financieros”**  
**Al 31 de diciembre de 2009.**  
(Cifras en millones de pesos)

**AXA SEGUROS**  
**ANEXO IX**

Millones de Pesos

Prestamos						
Prestamos	Tipo de prestamo*	Fecha en que se otorgo el prestamo	Monto original del prestamo	Saldo insoluto ejercicio actual	% Participacion con relacion al total	Saldo insoluto ejercicio anterior
Prestamos cuyo saldo insoluto representa mas del 20% de dicho rubro	Prendario Automatico	Diciembre 2008	431.02	479.98	34.02%	431.02
	Prendario Ordinario	Diciembre 2008	956.50	931.02	65.98%	956.50
<b>OTROS PRESTAMOS</b>	Prestamos con Garantia Hipotecaria	1 de Junio de 2001	17.25	0.54	0.00%	2.45
	<b>TOTAL:</b>			<b>1,411.00</b>	<b>100.00%</b>	<b>1,387.52</b>

\*Hipotecario, prendario, quirografario, con garantía fiduciaria.

**Inversión Inmobiliaria.**

Al cierre de diciembre del 2009, la inversión inmobiliaria reflejó los siguientes saldos:

Inmuebles						
Inmuebles	Tipo de inmueble 1/	Uso del inmueble 2/	Valor de adquisición	Valor Reexpresado de ejercicio actual	% Participación con relación al total	Valor Reexpresado de ejercicio anterior
			1301	3203		
Camino al Ajusco No. 200	OTROS	PROPIO	262.79	430.15	30.34%	438.20
Av. Real de San Agustín No. 301	OTROS	PROPIO	204.00	302.63	21.34%	304.27
Av. Horacio No. 1844	URBANO	PROPIO	100.06	140.90	9.94%	143.80
San Pablo No. 252	URBANO	PROPIO	0.95	12.91	0.91%	13.03
Pico de Verapaz No. 435	URBANO	PROPIO	0.42	2.22	0.16%	2.29
Lago Patzcuaro No. 131	URBANO	PROPIO	0.00	0.41	0.03%	0.42
Carr. a San Pablo No. 508	URBANO	PROPIO	22.97	50.12	3.54%	50.45
Moras No. 643	URBANO	PROPIO	19.28	31.57	2.23%	31.96
Av. Periférico Sur No. 6363	OTROS	PROPIO	10.39	54.99	3.88%	55.44
Av. Periférico Oriente S/No.	URBANO	PROPIO	0.34	1.92	0.14%	1.93
Av. Batallón de San Patricio No. 111	OTROS	PROPIO	34.40	88.35	6.23%	89.92
Av. Frida Kahlo Consultorio 314	OTROS	PROPIO	1.22	1.28	0.09%	1.30
Av. Frida Kahlo Consultorio 302	OTROS	PROPIO	1.68	1.59	0.11%	1.62
Av. Frida Kahlo Consultorio 303	OTROS	PROPIO	1.72	1.62	0.11%	1.65
Av. Juan Palomar y Arias No. 202	OTROS	PROPIO	5.16	31.46	2.22%	31.66
López Cotilla No. 559, 561, 563	OTROS	PROPIO	0.00	2.09	0.15%	2.21
Av. San Jeronimo No.433	OTROS	PROPIO	31.21	31.21	2.20%	21.66
Calle 35 No. 499, Esq. Paseo de	OTROS	PROPIO	5.08	45.70	3.22%	46.28
Paseo de Montejo No. 497-A	OTROS	PROPIO	3.07	5.75	0.41%	5.93
Paseo Bolívar No. 1000	OTROS	PROPIO	2.19	20.87	1.47%	21.57
Av. Ocampo No. 4402	OTROS	PROPIO	1.20	9.61	0.68%	9.81
Santos Degollado Sur No. 253	OTROS	PROPIO	0.08	2.75	0.19%	2.85
Blvd. Independencia No. 320 Pte.	OTROS	PROPIO	1.51	5.09	0.36%	5.09
Plaza de la Paz No. 59	OTROS	PROPIO	0.00	6.16	0.43%	6.45
Calle 5 Sur S/N	OTROS	PROPIO	8.35	13.79	0.97%	13.99
Paseo de los Héroes No. 10105	OTROS	PROPIO	60.05	122.64	8.65%	125.14
<b>TOTAL</b>			<b>778.10</b>	<b>1,417.80</b>		<b>1,428.92</b>

1/ Urbano, otros

2/ Propio, arrendado, otros

**AXA SEGUROS, S.A. DE C.V.**  
**“Notas de Revelación de Información Adicional a los Estados Financieros”**  
**Al 31 de diciembre de 2009.**  
(Cifras en millones de pesos)

**Nota Aclaratoria:** La inversión inmobiliaria no incluye el valor de los inmuebles en arrendamiento financiero ya que estas cifras ya están presentadas en el primer apartado a las notas de revelación.

**Disposición Octava: Inversiones que representan más del 5% del valor del portafolio**

<b>AXA SEGUROS</b>						
<b>ANEXO X</b>						
<b>Inversiones que representan el 5% o más del portafolio total de inversiones</b>						
Emisor	Tipo de valor	Fecha de Adquisición	Fecha de Vencimiento	A	B	A/Total** %
				Costo Adquisición*	Valor de Cotización*	
BONOS	M0	15/01/2007	20/12/2012	1,279.19	1,264.71	5.31%
NAFIN	I	30/12/2009	07/01/2010	1,242.76	1,242.90	5.16%
<b>Total Portafolio**</b>				<b>24,084.61</b>	<b>24,501.38</b>	

\*En moneda nacional

\*\*Monto total de las inversiones de la institución

Al 31 de diciembre de 2009 la compañía no se tiene inversiones que se mantienen con partes relacionadas con las que existen vínculos patrimoniales.

**NOTA DE REVELACION 5**  
**Deudores**

**Disposición Décima Segunda: Composición del deudor por prima**

**AXA SEGUROS**  
**ANEXO XI**

**Millones de Pesos**

Operación / Ramo	<b>Deudor por Prima</b>								
	Monto*			% del Activo			Monto* (Mayor a 30 días)		
	Moneda Nacional	Moneda Extranjera	Moneda Indizada	Moneda Nacional	Moneda Extranjera	Moneda Indizada	Moneda Nacional	Moneda Extranjera	Moneda Indizada
<b>Accidentes y Enfermedades</b>	3,240.76	14.38	0.00	6.56%	0.03%	0.00%	98.82	7.91	0.00
<b>Vida</b>	455.88	123.46	1.27	0.92%	0.25%	0.00%	13.73	0.00	0.00
<b>Pensiones</b>	0.00	0.00	0.00	0.00%	0.00%	0.00%	0.00	0.00	0.00
<b>Daños</b>	6,808.43	914.92	0.00	13.78%	1.85%	0.00%	585.98	68.17	0.00
Responsabilidad Civil	84.97	77.93	0.00	0.17%	0.16%	0.00%	8.42	5.28	0.00
Marítimo y Transportes	62.67	298.81	0.00	0.13%	0.60%	0.00%	5.49	21.90	0.00
Incendio	176.41	110.50	0.00	0.36%	0.22%	0.00%	20.07	9.02	0.00
Terremoto y otros riesgos catastróficos	309.63	319.32	0.00	0.63%	0.65%	0.00%	21.88	14.66	0.00
Agrícola	0.00	0.00	0.00	0.00%	0.00%	0.00%	0.00	0.00	0.00
Automóviles	5,809.18	14.65	0.00	11.76%	0.03%	0.00%	485.56	1.78	0.00
Crédito	0.00	0.00	0.00	0.00%	0.00%	0.00%	0.00	0.00	0.00
Crédito a la vivienda	0.00	0.00	0.00	0.00%	0.00%	0.00%	0.00	0.00	0.00
Garantía financiera	0.00	0.00	0.00	0.00%	0.00%	0.00%	0.00	0.00	0.00
Diversos	365.57	93.71	0.00	0.74%	0.19%	0.00%	44.56	15.53	0.00
<b>Total</b>	<b>10,505.07</b>	<b>1,052.76</b>	<b>1.27</b>	<b>21.26%</b>	<b>2.13%</b>	<b>0.00%</b>	<b>698.53</b>	<b>76.08</b>	<b>0.00</b>

\* Los montos a reflejar corresponden a los saldos que reflejan las cuentas del rubro de Deudores por primas

**AXA SEGUROS, S.A. DE C.V.**  
**“Notas de Revelación de Información Adicional a los Estados Financieros”**  
**Al 31 de diciembre de 2009.**  
(Cifras en millones de pesos)

**Décima Tercera:** Otros tipos de deudores que representan más del 5% del Activo.

La institución no tiene otros deudores que representen más del 5% del total de su activo.

**NOTA DE REVELACION 6**  
**Reservas Técnicas y Garantías de Recuperación**

**Disposición Décima Cuarta:** Índice de suficiencia de las reservas de riesgos en curso

**AXA SEGUROS**  
**ANEXO XII**

<b>Índice de Suficiencia de las Reservas de Riesgos en Curso*</b>					
<b>Análisis por Operación y Ramo</b>	<b>%</b>				
	<b>Ejercicio 2009 (t)</b>	<b>Ejercicio 2008 (t)</b>	<b>Ejercicio 2007 (t)</b>	<b>Ejercicio 2006 (t-1)</b>	<b>Ejercicio 2005 (t-2)</b>
<b>Accidentes y Enfermedades</b>	<b>95.13%</b>	<b>92.77%</b>	<b>93.45%</b>	<b>92.64%</b>	<b>90.10%</b>
Accidentes Personales	68.76%	61.02%	63.57%	63.00%	66.06%
Gastos Médicos	95.73%	93.50%	94.21%	93.53%	90.91%
<b>Daños</b>	<b>89.88%</b>	<b>90.04%</b>	<b>90.35%</b>	<b>80.65%</b>	<b>76.09%</b>
Responsabilidad Civil y Riesgos Profesionales.	88.56%	72.33%	50.61%	52.24%	65.80%
Marítimo y Transportes	88.10%	92.37%	64.66%	57.80%	55.67%
Incendio	100.00%	100.00%	100.00%	100.00%	93.72%
Terremoto y otros Riesgos Catastróficos	NA	NA	NA	NA	NA
Agrícola y de Animales	0.00%	0.00%	0.00%	9.74%	98.86%
Automóviles	88.60%	88.83%	89.54%	76.18%	76.12%
Crédito	NA	NA	NA	NA	NA
Crédito a la Vivienda	NA	NA	NA	NA	NA
Garantía Financiera	NA	NA	NA	NA	NA
Diversos	84.32%	39.04%	93.16%	94.07%	80.60%
<b>Vida con temporalidad menor o igual a un año</b>	<b>83.87%</b>	<b>81.67%</b>	<b>82.74%</b>	<b>74.20%</b>	<b>74.88%</b>
<b>Vida con temporalidad superior a un año</b>	<b>102.89%</b>	<b>102.82%</b>	<b>103.47%</b>	<b>103.99%</b>	<b>104.76%</b>

\* Para el caso de daños, accidentes y enfermedades, así como seguros de vida con temporalidad menor o igual a un año, este índice se obtiene como el cociente de dividir el valor esperado de las obligaciones futuras por concepto de pago de reclamaciones y beneficios esperados de las pólizas en vigor entre el valor de la prima de riesgo no devengada de las pólizas en vigor.

Para el caso de vida con temporalidad superior a un año, este índice se obtiene como el cociente de dividir la reserva de riesgos en curso valuada por la institución de seguros entre el monto mínimo de la reserva de riesgos en curso de los seguros de vida antes referido



**AXA SEGUROS, S.A. DE C.V.**  
**“Notas de Revelación de Información Adicional a los Estados Financieros”**  
**Al 31 de diciembre de 2009.**  
(Cifras en millones de pesos)

**Décima Quinta: Saldos de las reservas técnicas especiales**

A continuación se integran los saldos de las reservas técnicas especiales:

**AXA SEGUROS**

**Reservas Técnicas Especiales**

Millones de pesos

<b>Saldos de Reservas Técnicas Especiales</b>					
<b>Operación / Ramo</b>	<b>2009</b>	<b>2008</b>	<b>2007</b>	<b>2006</b>	<b>2005</b>
Reserva técnica especial de contingencia del seguro obligatorio del viajero	23.0	78.3	72.7	62.3	51.6
Reserva técnica especial para riesgos catastróficos agrícolas y de animales	134.7	122.5	120.3	115.2	112.8
Reserva técnica especial para riesgos catastróficos de huracán y otros riesgos hidrometeorológicos.	369.8	328.8	45.8	0.0	0.0
Reserva técnica especial para riesgos catastróficos de terremoto y/o erupción volcánica.	1,407.8	2,739.1	3,413.7	4,181.1	4,488.1
Reserva de contingencia	7.4	7.4	7.3	7.3	7.3
<b>Total</b>	<b>1,942.7</b>	<b>3,276.1</b>	<b>3,659.9</b>	<b>4,366.0</b>	<b>4,659.7</b>

**Décima Sexta: Triángulo de desarrollo de siniestros**

Existen varios supuestos no considerados en la circular S-18.2.2 para el llenado del triángulo, por lo cual no es posible amarrar dichas cifras contra las respectivas cuentas contables entre los que no se han considerando son los siguientes:

Diferencias por tipos de cambios entre la cuenta de resultados y pasivo, saldos iniciales ó anteriores a 2003 así como falta de definición precisa dentro de la circular.

A continuación se presenta en base a lo entendido y precisado en circular el triángulo de desarrollo de siniestros por operación:

**ANEXO XIII**

**OPERACIÓN VIDA**

Millones de Pesos

<b>Datos históricos sobre los resultados del triángulo de desarrollo de siniestros por Operación y Ramo</b>					
<b>Año en que ocurrió el siniestro</b>					
<b>Provisiones y pagos por siniestros</b>	<b>2004</b>	<b>2005</b>	<b>2006</b>	<b>2007</b>	<b>2008</b>
En el mismo año	611.23	740.66	943.99	1,072.81	1,186.10
Un año después	244.97	283.99	364.32	470.35	
Dos años después	13.81	25.96	38.44		
Tres años después	1.44	10.27			
Cuatro años después	0.41				
Estimación de Siniestros Totales	871.85	1,060.89	1,346.75	1,543.16	1,186.10
Siniestros Pagados	926.50	1,172.58	1,316.22	1,550.28	1,109.29
Provisiones por Siniestros	-54.65	-111.69	30.53	-7.12	76.81
Prima devengada	2,387.90	3,084.99	3,453.46	3,519.59	4,358.85

**AXA SEGUROS, S.A. DE C.V.**  
**“Notas de Revelación de Información Adicional a los Estados Financieros”**  
**Al 31 de diciembre de 2009.**  
(Cifras en millones de pesos)

**OPERACIÓN ACCIDENTES Y ENFERMEDADES**

**ANEXO XIII**

**Millones de Pesos**

<b>Datos históricos sobre los resultados del triángulo de desarrollo de siniestros por Operación y Ramo.</b>					
<b>Año en que ocurrió el siniestro</b>					
<b>Provisiones y pagos por siniestros</b>	<b>2005</b>	<b>2006</b>	<b>2007</b>	<b>2008</b>	<b>2009</b>
En el mismo año	2,100.45	2,332.54	2,533.02	2,517.35	4,470.27
Un año después	554.09	667.66	706.60	177.34	
Dos años después	187.72	214.30	6.24		
Tres años después	146.44	1.33			
Cuatro años después	0.79				
<b>Estimación de Siniestros Totales</b>	<b>2,989.50</b>	<b>3,215.82</b>	<b>3,245.86</b>	<b>2,694.68</b>	<b>4,470.27</b>
Siniestros Pagados	3,171.95	3,449.23	3,584.44	3,469.04	3,264.61
Provisión por Siniestros	-182.45	-233.40	-338.58	-774.35	1,205.66
Prima devengada	4,189.61	4,554.53	5,114.06	5,434.29	5,983.19

**OPERACION DE AUTOS**

**ANEXO XIII**

**Millones de Pesos**

<b>Datos históricos sobre los resultados del triángulo de desarrollo de siniestros por operación</b>					
<b>Año en que ocurrió el siniestro</b>					
<b>Provisiones y pagos por siniestros</b>	<b>2005</b>	<b>2006</b>	<b>2007</b>	<b>2008</b>	<b>2009</b>
En el mismo año	4,412.27	4,607.81	5,565.21	4,973.81	6,038.26
Un año después	261.93	325.97	-175.61	-181.40	
Dos años después	45.74	42.44	4.04		
Tres años después	13.68	12.91			
Cuatro años después	6.35				
<b>Estimación de Siniestros Totales</b>	<b>4,739.95</b>	<b>4,989.13</b>	<b>5,393.65</b>	<b>4,792.41</b>	<b>6,038.26</b>
Siniestros Pagados	4,348.58	4,242.76	4,901.66	3,538.63	5,709.42
Provisiones por Siniestros	391.37	746.37	491.99	1,253.78	328.84
Prima devengada	5,982.63	6,149.02	6,510.84	6,848.72	7,788.76

**OPERACION DAÑOS SIN AUTO**

**ANEXO XIII**

**Millones de Pesos**

<b>Datos históricos sobre los resultados del triángulo de desarrollo de siniestros por operación</b>					
<b>Año en que ocurrió el siniestro</b>					
<b>Provisiones y pagos por siniestros</b>	<b>2005</b>	<b>2006</b>	<b>2007</b>	<b>2008</b>	<b>2009</b>
En el mismo año	11,684.36	2,813.10	2,655.53	2,133.27	1,834.93
Un año después	337.02	107.70	-78.04	146.84	
Dos años después	249.41	-0.27	223.28		
Tres años después	-28.93	5.53			
Cuatro años después	1.61				
<b>Estimación de Siniestros Totales</b>	<b>12,243.46</b>	<b>2,926.07</b>	<b>2,800.77</b>	<b>2,280.11</b>	<b>1,834.93</b>
Siniestros Pagados	11,821.26	2,796.45	2,593.02	1,830.34	893.21
Provisiones por Siniestros	422.20	129.62	207.75	449.78	941.73
Prima devengada	6,242.06	4,510.01	4,336.38	4,514.18	5,565.19

**AXA SEGUROS, S.A. DE C.V.**  
**“Notas de Revelación de Información Adicional a los Estados Financieros”**  
**Al 31 de diciembre de 2009.**  
(Cifras en millones de pesos)

**RESPONSABILIDAD CIVIL**

**ANEXO XIII**

**Millones de Pesos**

<b>Datos históricos sobre los resultados del triángulo de desarrollo de siniestros por operación</b>					
Provisiones y pagos por siniestros	Año en que ocurrió el siniestro				
	2005	2006	2007	2008	2009
En el mismo año	192.50	151.53	176.82	300.17	344.30
Un año después	71.98	119.30	2.22	75.85	
Dos años después	-10.66	-5.28	-31.82		
Tres años después	7.72	12.70			
Cuatro años después	-1.27				

Estimación de Siniestros Totales	260.26	278.25	147.22	376.02	344.30
Siniestros Pagados	195.80	151.59	118.57	219.61	74.87
Provisiones por Siniestros	64.46	126.66	28.65	156.41	269.43
Prima devengada	746.25	597.91	492.70	465.04	584.26

**MARITIMO TRANSPORTE DE CARGA**

**ANEXO XIII**

**Millones de Pesos**

<b>Datos históricos sobre los resultados del triángulo de desarrollo de siniestros por operación</b>					
Provisiones y pagos por siniestros	Año en que ocurrió el siniestro				
	2005	2006	2007	2008	2009
En el mismo año	636.96	414.54	401.95	493.99	378.97
Un año después	-20.62	46.57	14.38	-11.01	
Dos años después	-15.01	-3.34	-4.53		
Tres años después	-1.34	-0.41			
Cuatro años después	4.17				

Estimación de Siniestros Totales	604.16	457.36	411.80	482.98	378.97
Siniestros Pagados	598.95	457.17	407.97	429.39	222.24
Provisiones por Siniestros	5.21	0.20	3.83	53.59	156.73
Prima devengada	1,225.37	851.13	732.60	580.22	821.38

**INCENDIO Y TERREMOTO**

**ANEXO XIII**

**Millones de Pesos**

<b>Datos históricos sobre los resultados del triángulo de desarrollo de siniestros por operación</b>					
Provisiones y pagos por siniestros	Año en que ocurrió el siniestro				
	2005	2006	2007	2008	2009
En el mismo año	8,563.81	1,405.26	1,508.70	881.18	507.15
Un año después	306.99	18.85	-216.39	-5.29	
Dos años después	271.93	12.43	-16.17		
Tres años después	-34.88	-2.76			
Cuatro años después	1.87				

Estimación de Siniestros Totales	9,109.73	1,433.79	1,276.13	875.88	507.15
Siniestros Pagados	8,868.01	1,431.31	1,243.98	730.54	287.12
Provisiones por Siniestros	241.72	2.48	32.16	145.35	220.02
Prima devengada	2,389.63	2,071.18	2,194.48	2,349.04	2,640.72

**AXA SEGUROS, S.A. DE C.V.**  
**“Notas de Revelación de Información Adicional a los Estados Financieros”**  
**Al 31 de diciembre de 2009.**  
(Cifras en millones de pesos)

**AGRICOLA**

**ANEXO XIII**

**Millones de Pesos**

Datos históricos sobre los resultados del triángulo de desarrollo de siniestros por operación					
Provisiones y pagos por siniestros	Año en que ocurrió el siniestro				
	2005	2006	2007	2008	2009
En el mismo año	247.40	1.09	0.00	0.00	0.00
Un año después	2.07	0.01	0.00	0.00	
Dos años después	-0.10	0.00	0.00		
Tres años después	-0.00	0.00			
Cuatro años después	0.01				

Estimación de Siniestros Totales	249.37	1.10	0.00	0.00	0.00
Siniestros Pagados	248.89	1.10	0.00	0.00	0.00
Provisiones por Siniestros	0.49	0.00	0.00	0.00	0.00
Prima devengada	345.78	13.12	0.01	0.00	0.00

**DIVERSOS**

**ANEXO XIII**

**Millones de Pesos**

Datos históricos sobre los resultados del triángulo de desarrollo de siniestros por operación					
Provisiones y pagos por siniestros	Año en que ocurrió el siniestro				
	2005	2006	2007	2008	2009
En el mismo año	2,043.69	840.68	568.07	457.93	604.52
Un año después	-23.41	-77.02	121.75	87.30	
Dos años después	3.25	-4.08	275.79		
Tres años después	-0.42	-4.01			
Cuatro años después	-3.17				

Estimación de Siniestros Totales	2,019.94	755.57	965.61	545.23	604.52
Siniestros Pagados	1,909.62	755.30	822.51	450.80	308.98
Provisiones por Siniestros	110.32	0.27	143.11	94.43	295.54
Prima devengada	1,535.04	976.67	916.60	1,119.87	1,518.84

**NOTA DE REVELACION 8**  
**Reaseguro y Reaseguro Financiero**

**Disposición Vigésima: Objetivos, Políticas y Prácticas adoptadas para retener, transferir y mitigar los riesgos de seguros asumidos.**

A continuación se informa respecto a los objetivos, políticas y prácticas adoptadas por su consejo de administración para retener, transferir y mitigar los riesgos de seguros asumidos

**Objetivo, Políticas y Prácticas.**

La institución limita el monto de su responsabilidad mediante la distribución con reaseguradores de los riesgos asumidos, a través de contratos automáticos y facultativos, cediendo a dichos reaseguradores una parte de la prima. Lo anterior no releva a la institución de las obligaciones derivadas del contrato de seguros.

**AXA SEGUROS, S.A. DE C.V.**  
**“Notas de Revelación de Información Adicional a los Estados Financieros”**  
**Al 31 de diciembre de 2009.**  
(Cifras en millones de pesos)

La institución tiene una capacidad de retención limitada en todos los ramos y contrata coberturas de exceso de pérdida en el caso de riesgos catastróficos, los cuales cubren incendio, transportes, responsabilidad civil, diversos, automóviles, vida y accidentes personales.

Los reaseguradores tienen la obligación de rembolsar a la institución los siniestros reportados con base en su participación.

La participación de utilidades a favor de la institución correspondiente al reaseguro cedido se determina hasta que se conoce el resultado técnico de los contratos, lo que ocurre generalmente en el ejercicio posterior al que vencen dichos contratos.

Las operaciones derivadas de las aceptaciones de reaseguro se contabilizan en función a los estados de cuenta recibidos de las cedentes, los que se formulan generalmente en forma trimestral. Esta situación es una práctica común y ocasiona el retraso de un trimestre como mínimo en el registro de las primas, siniestros, comisiones, etc.

**Revisar en el menú de la compañía de AXA SEGUROS, el Manual de políticas y mecanismos empleados para reducir los riesgos.**

**MANUAL DE RIESGOS DE REAS.PDF**  
**Res.Cond.Programa Reaseguro 08-09.PDF**  
**Res.Cond.Programa Reaseguro 09-10.PDF**

**Nombre, Calificación y Porcentaje de cesión a los reaseguradores**

**AXA SEGUROS**  
**ANEXO XIV**

**OPERACIÓN DE VIDA**

Número	Nombre del reasegurador	Registro en el RGRE*	Calificación de Fortaleza Financiera	% cedido del total**	% de colocaciones no proporcionales del total ***
1	RG A REINSURANCE COMPANY	RGRE-376-94-316539	A+	34.12%	3.96%
2	HANNOVER RUECKVERSICHERUNGS-AKTIENGESELLSCHAFT	RGRE-043-85-299927	AA-	1.45%	0.00%
3	SWISS REINSURANCE COMPANY LTD.	RGRE-003-85-221352	A	16.40%	96.04%
4	SCOR SE	RGRE-501-98-320966	A-	0.22%	0.00%
5	TRANSAMERICA LIFE INSURANCE COMPANY	RGRE-985-08-327912	A1 MOODY'S	5.56%	0.00%
6	MUENCHENER RUECKVERSICHERUNGS-GESELLSCHAFT	RGRE-002-85-166641	AA	19.44%	0.00%
7	KOLNISCHE RUECKVERSICHERUNGS-GESELLSCHAFT AKTIENGES	RGRE-012-85-186606	AAA	6.21%	0.00%
8	SWISS RE EUROPE S.A.	RGRE-990-08-327941	A	9.51%	0.00%
9	R + V VERSICHERUNG AG	RGRE-560-99-317320	A+	0.02%	0.00%
10	MAPFRE RE, COMPANIA DE REASEGUROS, S.A.	RGRE-294-87-303690	AA	7.06%	0.00%
<b>Total</b>				<b>100%</b>	<b>100%</b>

**AXA SEGUROS**  
**ANEXO XIV**

**OPERACIÓN DE ACCIDENTES**

Número	Nombre del reasegurador	Registro en el RGRE*	Calificación de Fortaleza Financiera	% cedido del total**	% de colocaciones no proporcionales del total ***
1	HANNOVER RUECKVERSICHERUNGS-AKTIENGESELLSCHAFT	RGRE-043-85-299927	AA-	10.37%	99.35%
2	AXA FRANCE VIE	RGRE-975-08-327805	AA	36.71%	0.58%
3	LLOYD'S	RGRE-001-85-300001	A+	26.97%	0.00%
4	PARTNER REINSURANCE EUROPE LIMITED	RGRE-955-07-327692	AA-	25.95%	0.00%
5	RG A REINSURANCE COMPANY	RGRE-376-94-316539	A+	0.00%	0.07%
<b>Total</b>				<b>100%</b>	<b>100%</b>

**AXA SEGUROS, S.A. DE C.V.**  
**“Notas de Revelación de Información Adicional a los Estados Financieros”**  
**Al 31 de diciembre de 2009.**  
(Cifras en millones de pesos)

AXA SEGUROS									
ANEXO XIV									OPERACIÓN DAÑOS
Número	Nombre del reasegurador	Registro en el RGRE <sup>1</sup>	Calificación de Fortaleza Financiera	% cedido del total <sup>2</sup>	% de colocaciones no proporcionales del total <sup>3</sup>				
1	ACE AMERICAN INSURANCE COMPANY	RGRE-908-05-324896	A+	0.03%					0.00%
2	ACE EUROPEAN GROUP LIMITED	RGRE-830-03-326058	A+	1.15%					0.00%
3	ACE PROPERTY AND CASUALTY INSURANCE COMPANY	RGRE-193-85-300168	A+	1.04%					0.00%
4	AGROASEMEX, SA	RGRE-LOCAL		0.00%					0.00%
5	AIG EUROPE, S.A.	RGRE-913-06-327329	A+	-0.28%					0.00%
6	AIG UK LIMITED	RGRE-967-08-327745	A+	-0.10%					0.00%
7	AIOI INSURANCE CO., LTD.	RGRE-512-98-321016	A+	-0.01%					0.00%
8	ALLIANZ GLOBAL CORPORATE & SPECIALTY	RGRE-892-05-325909	AA	0.22%					0.00%
9	ALLIANZ GLOBAL CORPORATE & SPECIALTY (FRANCE)	RGRE-493-97-320944	AA	0.05%					0.00%
10	ALLIANZ SE	RGRE-324-91-312270	AA	0.00%					0.00%
11	ALLIED WORLD ASSURANCE COMPANY (EUROPE) LIMITED	RGRE-892-05-325967	A	0.18%					0.00%
12	ALLIED WORLD ASSURANCE COMPANY (REINSURANCE) LIMITED	RGRE-898-05-326949	A	0.26%					0.00%
13	AMLIN BERMUDA LIMITED	RGRE-910-06-327292	A	0.62%					0.00%
14	ARCH INSURANCE COMPANY	RGRE-861-04-326280	A	0.04%					0.00%
15	ARCH INSURANCE COMPANY (EUROPE) LIMITED	RGRE-922-06-327402	A	0.02%					0.00%
16	ASPEN INSURANCE UK LIMITED	RGRE-828-03-325968	A	0.00%					0.00%
17	AVIABEL COMPAGNIE BELGE D'ASSURANCE AVIATION, S.A.	RGRE-465-97-300032	A-	0.00%					0.00%
18	AXA ART INSURANCE LIMITED	RGRE-473-97-320700	A	0.07%					0.00%
19	AXA CORPORATE SOLUTIONS ASSURANCE	RGRE-558-99-322308	AA	47.04%					104.70%
20	AXA VERSICHERUNG AG.	RGRE-031-85-300018	AA	0.34%					0.00%
21	AXIS RE LIMITED	RGRE-824-03-325878	A+	0.00%					0.00%
22	BERKLEY INSURANCE COMPANY	RGRE-405-97-319746	A+	0.44%					0.00%
23	BERKSHIRE HATHAWAY INTERNATIONAL INSURANCE LTD.	RGRE-930-06-327306	AAA	0.02%					0.00%
24	BRIT INSURANCE LIMITED	RGRE-799-02-325281	A	0.01%					0.00%
25	BRITISH MARINE LUXEMBOURG, S.A.	RGRE-853-04-326375	A+	0.04%					0.00%
26	BUPA INSURANCE COMPANY	RGRE-537-98-308593	A-	0.00%					0.00%
27	CAISSE CENTRALE DE REASSURANCE	RGRE-415-97-320305	AAA	0.00%					0.00%
28	CATLIN INSURANCE COMPANY LTD	RGRE-939-07-327578	A	0.00%					0.00%
29	CATLIN INSURANCE COMPANY LTD.	RGRE-889-05-326704	A	0.00%					0.00%
30	CHUBB INSURANCE COMPANY OF CANADA	RGRE-293-87-302554	A++	0.03%					0.00%
31	CONTINENTAL CASUALTY COMPANY	RGRE-382-95-316858	A	0.01%					0.00%
32	ECCLESIASTICAL INSURANCE OFFICE PLC.	RGRE-434-97-320394	A	0.62%					0.00%
33	ENDURANCE WORLDWIDE INSURANCE LIMITED	RGRE-860-04-326542	A	0.00%					0.00%
34	EVEREST REINSURANCE COMPANY	RGRE-224-85-299918	A+	0.18%					-0.93%
35	FEDERAL INSURANCE COMPANY	RGRE-287-86-300262	AA	0.04%					0.00%
36	FORTIS CORPORATE INSURANCE N.V.	RGRE-707-02-324825	A-	0.14%					0.00%
37	GENERAL INSURANCE CORPORATION OF INDIA	RGRE-816-03-321342	A-	0.06%					0.00%
38	GENERAL REINSURANCE CORPORATION	RGRE-021-85-300010	A++	0.02%					0.00%
39	GENERALI ASSURANCES IARD.	RGRE-686-02-324756		0.01%					0.00%
40	GLACIER REINSURANCE AG	RGRE-915-06-327342	A-	0.21%					0.00%
41	GREAT LAKES REINSURANCE (UK) PLC.	RGRE-888-05-320228	A+	0.11%					-0.15%
42	GROUPAMA TRANSPORT	RGRE-597-02-324908	A	0.00%					0.00%
43	GRUPO NAL PROVINCIAL	RGRE-LOCAL		0.00%					0.00%
44	HANNOVER RUECKVERSICHERUNGS-AKTIENGESELLSCHAFT	RGRE-043-85-299927	AA-	0.54%					-0.09%
45	HDI-GERLING INDUSTRIE VERSICHERUNG AG	RGRE-963-08-327723	A+	-0.03%					0.00%
46	HISCOX INSURANCE COMPANY (BERMUDA) LIMITED	RGRE-921-06-327397	A	0.01%					0.00%
47	HOUSTON CASUALTY COMPANY	RGRE-414-97-319388	AA	4.64%					0.00%
48	INFRASSURE LTD.	RGRE-862-04-326626	A-	0.20%					0.00%
49	ING RE (NETHERLANDS) N.V.	RGRE-789-02-325135	A+	0.00%					-0.31%
50	INTERNATIONAL GENERAL INSURANCE CO. LTD	RGRE-986-08-327915	A-	0.04%					0.00%
51	INTERNATIONAL INSURANCE COMPANY OF HANNOVER LIMITED	RGRE-941-07-325381	AA-	0.02%					0.00%
52	IRONSHORE INSURANCE LTD	RGRE-940-07-327596	A-	2.26%					0.00%
53	KOLNISCHE RUECKVERSICHERUNGS-GESELLSCHAFT AKTIENGESELLSCHAFT	RGRE-012-85-186606	AAA	0.07%					0.02%
54	KOREAN REINSURANCE COMPANY	RGRE-565-00-321374	A-	0.00%					0.00%
55	KOT INSURANCE COMPANY AG	RGRE-345-93-315217	A	5.44%					0.00%
56	LANCASHIRE INSURANCE COMPANY LIMITED	RGRE-917-06-327385	A-	0.01%					0.00%
57	LES MUTUELLES DU MANS ASSURANCES I.A.R.D.	RGRE-074-85-299426	A	0.00%					0.00%
58	LIBERTY MUTUAL INSURANCE COMPANY	RGRE-210-85-300184	A-	0.01%					0.00%
59	LIBERTY MUTUAL INSURANCE EUROPE LIMITED.	RGRE-772-02-320824	A-	-0.01%					0.00%
60	LLOYD'S	RGRE-001-85-300001	A+	18.89%					-0.40%

**AXA SEGUROS, S.A. DE C.V.**  
**“Notas de Revelación de Información Adicional a los Estados Financieros”**  
**Al 31 de diciembre de 2009.**  
(Cifras en millones de pesos)

AXA SEGUROS					
ANEXO XIV					OPERACIÓN DAÑOS
Número	Nombre del reasegurador	Registro en el RGRE <sup>1</sup>	Calificación de Fortaleza Financiera	% cedido del total <sup>2</sup>	% de colocaciones no proporcionales del total <sup>3,4</sup>
62	MAPFRE EMPRESAS, COMPAÑIA DE SEGUROS Y REASEGURO, S.A.	RGRE-771-02-324783	AA	0.02%	0.00%
63	MAPFRE RE, COMPAÑIA DE REASEGUROS, S.A.	RGRE-294-67-303690	AA	1.24%	-0.14%
64	MARKEL INTERNATIONAL INSURANCE COMPANY LIMITED	RGRE-894-05-300107	A	0.05%	0.00%
65	MAX RE EUROPE LIMITED	RGRE-968-08-327746	A-	0.08%	0.00%
66	MITSUI SUMITOMO INSURANCE COMPANY (EUROPE) LTD.	RGRE-914-06-327328	AA	-0.03%	0.00%
67	MITSUI SUMITOMO INSURANCE COMPANY LIMITED	RGRE-011-85-244696	AA	0.01%	0.00%
68	MONTPELIER REINSURANCE LTD	RGRE-920-06-327396	A-	0.00%	0.00%
69	MUENCHENER RUECKVERSICHERUNGS-GESELLSCHAFT	RGRE-002-85-166641	AA-	4.38%	0.00%
70	MUNICH RE AMERICA CORPORATION	RGRE-198-85-306447	AA-	0.12%	0.00%
71	NATIONAL INDEMNITY COMPANY	RGRE-591-01-324606	A++	0.30%	0.00%
72	NAVIGATORS INSURANCE COMPANY	RGRE-462-97-320656	A	0.17%	0.00%
73	NEW HAMPSHIRE INSURANCE COMPANY	RGRE-221-85-300194	A	-0.08%	0.00%
74	ODYSSEY AMERICA REINSURANCE CORPORATION	RGRE-498-98-321014	A	0.95%	-0.32%
75	PARIS RE	RGRE-946-07-327638	A+	0.06%	-0.28%
76	PARIS RE AMERICA INSURANCE COMPANY	RGRE-960-07-327702	A-	0.12%	0.00%
77	PARTNER REINSURANCE COMPANY LTD	RGRE-446-97-318415	AA-	0.00%	0.00%
78	PARTNER REINSURANCE EUROPE LIMITED	RGRE-955-07-327692	AA-	0.03%	0.02%
79	PLATINUM UNDERWRITERS REINSURANCE, INC.	RGRE-826-03-325953	A	0.00%	0.00%
80	QBE DEL ISTMO COMPAÑIA DE REASEGUROS, INC.	RGRE-1002-09-31057	BBB-	0.06%	0.00%
81	QBE INSURANCE (EUROPE) LIMITED	RGRE-427-97-320458	A+	0.00%	0.00%
82	QBE REINSURANCE (EUROPE) LIMITED	RGRE-520-98-321239	A+	0.00%	0.00%
83	QBE REINSURANCE CORPORATION	RGRE-887-05-317896	A	0.36%	0.00%
84	R + V VERSICHERUNG AG	RGRE-560-99-317320	A+	0.00%	0.01%
85	REASEGURADORA PATRIA	RGRE-LOCAL		0.10%	0.00%
86	ROYAL & SUN ALLIANCE INSURANCE PLC	RGRE-121-85-300102	A	0.11%	0.00%
87	SCOR REINSURANCE COMPANY	RGRE-418-97-300170	A-	0.22%	-0.15%
88	SCOR SE	RGRE-501-98-320966	A-	0.07%	0.00%
89	SCOR SWITZERLAND AG	RGRE-594-02-324647	A-	0.00%	0.00%
90	SEGUROS INBURSA	RGRE-LOCAL		0.00%	0.00%
91	SHELTER REINSURANCE COMPANY	RGRE-453-97-320361	A-	0.00%	0.00%
92	SIRIUS INTERNATIONAL INSURANCE CORPORATION	RGRE-420-97-320380	A-	-0.09%	0.00%
93	ST. PAUL FIRE AND MARINE INSURANCE COMPANY	RGRE-218-85-300191	A+	0.14%	0.00%
94	SWISS RE EUROPE S.A.	RGRE-990-08-327941	A	0.03%	0.00%
95	Swiss Re Frankona Rückversicherungs-Aktiengesellschaft	RGRE-040-85-300027	A	-0.01%	0.00%
96	SWISS RE INTERNATINAL SE	RGRE-780-02-324754	A+	1.03%	0.00%
97	SWISS RE MEXICO, SA	RGRE-LOCAL		-0.03%	0.00%
98	SWISS REINSURANCE AMERICA CORP.	RGRE-795-02-324869	A	3.93%	0.00%
99	SWISS REINSURANCE COMPANY LTD.	RGRE-003-85-221352	A	0.17%	0.04%
100	THE NEW INDIA ASSURANCE COMPANY LTD	RGRE-858-04-326380	A-	0.95%	0.00%
101	THE TOKIO MARINE & NICHIDO FIRE INSURANCE CO. LTD.	RGRE-005-85-299310	AA	0.13%	0.00%
102	TOKIO MARINE EUROPE INSURANCE LIMITED	RGRE-435-97-306071	AA	-0.01%	0.00%
103	TOKIO MARINE GLOBAL LTD.	RGRE-943-07-327617	AA	0.03%	0.00%
104	TOKIO MARINE SEGUROS	RGRE-LOCAL		0.00%	0.00%
105	TRANSATLANTIC REINSURANCE COMPANY	RGRE-387-95-300478	A	-0.02%	-1.97%
106	VALIDUS REINSURANCE LTD	RGRE-942-07-327618	A-	0.03%	0.00%
107	WHITE MOUNTAINS REINSURANCE COMPANY OF AMERICA	RGRE-398-96-319936	A-	0.17%	0.00%
108	WÜRTTEMBERGISCHE VERSICHERUNG AG	RGRE-897-05-321439	A- FITCH	0.00%	0.00%
109	XL INSURANCE COMPANY LIMITED	RGRE-801-02-320237	A	0.34%	0.00%
110	XL RE LATIN AMERICA AG	RGRE-497-98-320984	A	0.01%	-0.06%
111	XL SPECIALTY INSURANCE COMPANY	RGRE-970-08-327754	A	0.03%	0.00%
112	ZURICH INSURANCE COMPANY	RGRE-170-85-300150	AA-	0.10%	0.00%
113	ZURICH INSURANCE PUBLIC LIMITED COMPANY	RGRE-916-06-327358	AA-	0.04%	0.00%
<b>TOTAL</b>				<b>100.00%</b>	<b>100.00%</b>

El porcentaje cedido del total se calculo con respecto la prima de contratos no proporcionales, tomando el total de cada reasegurados entre el total del año.

El porcentaje de colocaciones no proporcionales se calculo con respecto al costo de la cobertura no proporcional, tomando el total de cada reasegurados entre el total del año

**AXA SEGUROS, S.A. DE C.V.**  
**“Notas de Revelación de Información Adicional a los Estados Financieros”**  
**Al 31 de diciembre de 2009.**  
(Cifras en millones de pesos)

**Nombre y Porcentaje de participación de los intermediarios de reaseguro**

**AXA SEGUROS**

**ANEXO XV**

**OPERACIÓN DE VIDA**

	Monto en millones de pesos
Prima Cedida más Costo de Reaseguro No Proporcional Total	154.41
Prima Cedida más Costo Pagado No Proporcional colocado en directo	60.67
Prima Cedida más Costo Pagado No Proporcional colocado con intermediario	93.74

Número	Nombre de Intermediario de Reaseguro	% Participación*
1	SWISS BROKERS MEXICO, INTERMEDIARIO DE REASEGURO, S.A. DE C.V.	92.39%
2	GUY CARPENTER MEXICO, INTERMEDIARIO DE REASEGURO, S.A. DE C.V.	1.09%
3	REASINTER INTERMEDIARIO DE REASEGURO, S.A. DE C.V.	6.52%
	Total	1.99%

**AXA SEGUROS**

**ANEXO XV**

**OPERACIÓN DE ACCIDENTES**

	Monto en millones de pesos
Prima Cedida más Costo de Reaseguro No Proporcional Total	195.37
Prima Cedida más Costo Pagado No Proporcional colocado en directo	191.23
Prima Cedida más Costo Pagado No Proporcional colocado con intermediario	4.14

Número	Nombre de Intermediario de Reaseguro	% Participación*
1	LLOYD'S	42.70%
2	PARTNER REINSURANCE EUROPE LIMITED	41.10%
3	HANNOVER RUECKVERSICHERUNGS-AKTIENGESELLSCHAFT	16.20%
	Total	100.00%



**AXA SEGUROS, S.A. DE C.V.**  
**“Notas de Revelación de Información Adicional a los Estados Financieros”**  
**Al 31 de diciembre de 2009.**  
(Cifras en millones de pesos)

ANEXO XV

OPERACIÓN DAÑOS

	Monto en millones de pesos
Prima Cedida más Costo de Reaseguro No Proporcional Total	3,289.75
Prima Cedida más Costo Pagado No Proporcional colocado en directo	2,066.63
Prima Cedida más Costo Pagado No Proporcional colocado con intermediario	1,223.12

Número	Nombre de Intermediario de Reaseguro	% Participación*
1	AGENCIA INTEROCEANICA	0.00%
1	AON GROUP LTD.DE MEX	26.04%
1	BENFIELD MEX. INTERM	0.42%
1	COLEMONT DE MEXICO	5.26%
1	CONRESA, INTERMEDIA	0.06%
1	COOPER GAY	3.99%
1	GLOBAL INTERMEDIARIO	0.02%
1	GPO. INTER. REASEG.	6.46%
1	GUY CARPENTER, REINM	13.72%
1	HEATH LAMBERT MEXICO	-0.22%
1	JLT MEXICO INTERMED	22.92%
1	LASER, S.A. DE C.V.	0.07%
1	LOCKTON MEX.INTERMED	1.53%
1	PWS MEXICO INTERMED.	1.44%
1	REASINTER,INTERMED.	14.87%
1	RENAINSA INTERMED.	0.04%
1	SEMA INTERMEDIARIO	-0.01%
1	SUMMIT REINS. BROKER	0.01%
1	SWIRE INTERMEDIARIO	-0.30%
1	SWISS BROKERS MEXICO	0.80%
1	WILLIS MEXICO INTERM	2.89%
	<b>Total</b>	<b>100.00%</b>

**Vigésima Primera: Existencia de contratos de reaseguro especiales.**

En relación a la revelación de la existencia de contratos de reaseguro que pudieran existir bajo circunstancias o supuestos verbales o escritos que no hubieran sido reportados a la autoridad, así como la información que la institución de seguros cuenta con un archivo de suscripción que documenta la transacción en términos técnicos, legales, económicos y contables la institución revelo lo siguiente:

- I. AXA Seguros no ha celebrado contratos de reaseguro que reduzcan, limiten, mitiguen o afecten la pérdida real o potencial de la operación de reaseguro.
- II. AXA Seguros no ha celebrado contratos de reaseguros verbales ó escritos que no hubieran sido reportados a esta autoridad.
- III. AXA Seguros confirma que para cada contrato de reaseguro firmado, se cuenta con expedientes que documentan todos los términos y acuerdos de renovación enviados a los Reaseguradores participantes en los diferentes programas de

**AXA SEGUROS, S.A. DE C.V.**  
**“Notas de Revelación de Información Adicional a los Estados Financieros”**  
**Al 31 de diciembre de 2009.**  
(Cifras en millones de pesos)

reaseguro, en éstos se encuentran los soportes suficientes en cuanto los aspectos técnicos, legales, económicos y contables.

Así mismo se cuenta con el respaldo de nuestra área Revisión Actuarial quien nos da su aprobación, con lo cual se soporta la medición y transferencia de Riesgo.

**Vigésima Segunda: Saldos de las cuentas por cobrar y pagar a reaseguradores**

A continuación se informa la integración del saldo de las cuentas por cobrar y por pagar a reaseguradores incluidas en los estados financieros, indicando los porcentajes y saldos por rango de antigüedad:

AXA SEGUROS ANEXO XVI		OPERACIÓN VIDA		Millones de Pesos	
Antigüedad	Nombre del reasegurador	Saldo de cuentas por cobrar *	% Saldo/Total	Saldo de cuentas por pagar*	% Saldo/Total
Menor a 1 año	HANNOVER RUECKVERSICHERUNGS-AKTIENGESELLSCHAFT	0.35	3.59%	0.00	0.00%
	KOLNISCHE RUECKVERSICHERUNGS-GESELLSCHAFT AKTIENG	2.24	23.23%	0.00	0.00%
	LLOYD'S	0.00	0.00%	0.00	0.00%
	MUENCHENER RUECKVERSICHERUNGS-GESELLSCHAFT	0.00	0.00%	5.43	11.22%
	IRGA REINSURANCE COMPANY	2.24	23.21%	1.76	3.63%
	R + V VERSICHERUNG AG	0.00	0.05%	1.09	2.25%
	SCOR SE	0.00	0.00%	0.61	1.26%
	Swiss Re Frankona Rückversicherungs-Aktiengesellschaft	0.24	2.47%	0.00	0.00%
	SWISS REINSURANCE COMPANY LTD.	3.49	36.21%	38.93	80.52%
	TRANSAMERICA LIFE INSURANCE COMPANY	1.04	10.81%	0.00	0.01%
Mayor a 1 año y menor a 2 años					
Mayor a 2 años y menor a 3 años	ING RE (NETHERLANDS) N.V.	0.00	0.00%	0.53	1.09%
Mayor a 3 años	Grupo Nacional Provincial, S.A.B.	0.00	0.00%	0.01	0.01%
	Reaseguradora Patria, S.A.B.	0.04	0.45%	0.00	0.00%
<b>Total</b>		<b>9.65</b>	<b>100.00%</b>	<b>48.35</b>	<b>100.00%</b>

**AXA SEGUROS, S.A. DE C.V.**  
**“Notas de Revelación de Información Adicional a los Estados Financieros”**  
**Al 31 de diciembre de 2009.**  
(Cifras en millones de pesos)

**AXA SEGUROS**  
**ANEXO XVI**

**OPERACIÓN ACCIDENTES**

**Millones de Pesos**

Antigüedad	Nombre del reasegurador	Saldo de cuentas por cobrar *	% Saldo/Total	Saldo de cuentas por	% Saldo/Total
Menor a 1 año	Hannover Ruck. Eisen und Stahl Ruck	0.00	0.00%	32.19	54.11%
	AXA FRANCE VIE	0.98	18.94%	0.00	0.00%
	Mapfre Re	0.00	0.00%	4.53	7.61%
	Aon Re Worlwide	0.00	0.00%	4.25	7.15%
	Reasinter	1.45	28.02%	0.00	0.00%
Mayor a 1 año y menor a 2 años	LLOYD'S	0.27	5.19%	0.00	0.00%
	Franckona	0.00	0.00%	6.48	10.90%
	RGA Reinsurance Company	0.00	0.00%	2.17	3.65%
	Axa Re Latin America	2.06	39.75%	0.00	0.00%
Mayor a 2 años y menor a 3 años	Conresa	0.14	2.63%	0.00	0.00%
	Reinmex Guy Carpenter	0.11	2.06%	0.00	0.00%
	Swire Blanch	0.18	3.41%	0.00	0.00%
Mayor a 3 años	Benfield Greig	0.00	0.00%	1.61	2.70%
	Muenchener	0.00	0.00%	7.91	13.30%
	London Life Reinsurece	0.00	0.00%	0.34	0.58%
<b>Total</b>		<b>5.18</b>	<b>100.00%</b>	<b>59.50</b>	<b>100.00%</b>

**AXA SEGUROS, S.A. DE C.V.**  
**“Notas de Revelación de Información Adicional a los Estados Financieros”**  
**Al 31 de diciembre de 2009.**  
(Cifras en millones de pesos)

AXA SEGUROS  
ANEXO XVI

Antigüedad	Nombre del reasegurador	OPERACIÓN DAÑOS		Millones de Pesos	
		Saldo de cuentas por cobrar *	% Saldo/Total	Saldo de cuentas por pagar*	% Saldo/Total
Menor a 1 año	CNA INSURANCE CO.	0.00	0.00%	0.00	0.00%
	STRONGHOLD INS. CO.	0.00	0.00%	-0.01	0.00%
	AUSTRALIAN/SEDGW	0.03	0.00%	0.00	0.00%
	NORTHERN STAR/CTB	0.00	0.00%	-6.29	0.97%
	CIGNA	0.00	0.00%	0.00	0.00%
	SPHERE/BLANC	0.00	0.00%	0.00	0.00%
	LEGAL/GREIG	0.00	0.00%	-0.01	0.00%
	NORW UNION/SEDGW	0.00	0.00%	-0.15	0.02%
	ECRA/INA	0.00	0.00%	-3.82	0.59%
	REUNION F/AON	0.00	0.00%	-0.16	0.02%
	MUTUELLES GENERAL	0.05	0.00%	0.00	0.00%
	BRITIS INS. ATOMIC E	0.00	0.00%	-0.01	0.00%
	TRANSATLANTIC REINS.	0.00	0.00%	-1.75	0.27%
	AMERICAN REINSURANCE	0.00	0.00%	-0.20	0.03%
	ASSURANCE/GALLA	0.01	0.00%	0.00	0.00%
	TJ HAYDAY/GREIG	0.00	0.00%	0.00	0.00%
	SWISS RE MEXICO, SA	26.78	1.64%	0.00	0.00%
	REASEGURADORA PATRIA	31.85	1.95%	0.00	0.00%
	TOKIO MARINE SEGUROS	0.04	0.00%	0.00	0.00%
	REASEGURADORA PATRIA	0.00	0.00%	0.00	0.00%
	AGROASEMEX, SA	11.71	0.72%	0.00	0.00%
	GRUPO NAL. PROVINCIAL	0.00	0.00%	-1.53	0.24%
	SEGUROS INBURSA	0.00	0.00%	-1.53	0.24%
	REASEGURADORA PATRIA	0.00	0.00%	-1.16	0.18%
	JLT RISK SOLUTIONS L	3.51	0.22%	0.00	0.00%
	AON GROUP LTD.DE MEX	0.00	0.00%	-98.84	15.29%
	EXES LAMBERT FENCHUR	6.14	0.38%	0.00	0.00%
	MUENCHENER RUCKVERSI	165.28	10.14%	0.00	0.00%
	SWIRE INTERMEDIARIO	28.73	1.76%	0.00	0.00%
	PARTNER RE. S.A.	0.01	0.00%	0.00	0.00%
	KOT INSURANCE COMPAN	298.58	18.32%	0.00	0.00%
	SWISS REINSURANCE CO	0.00	0.00%	-0.29	0.05%
	COOPER GAY	0.00	0.00%	-35.99	5.57%
	REASEGURADORA PATRIA	14.40	0.88%	0.00	0.00%
	REASINTER INTERMED.	0.60	0.04%	-15.06	2.33%
	ODYSSEY RE.	4.73	0.29%	-0.12	0.02%
	CAISSE CENTRALE	0.00	0.00%	0.00	0.00%
	LASER, S.A. DE C.V.	2.21	0.14%	0.00	0.00%
	BENFIELD MEX. INTERM	0.28	0.02%	-0.37	0.06%
	GLOBAL INTERMEDIARIO	2.04	0.13%	0.00	0.00%
	PWS MEXICO INTERMED.	598.37	36.72%	-4.16	0.64%
	R + V VERSICHERUNGS	0.00	0.00%	-0.79	0.12%
	LLOYD'S EXCESO PERD.	0.00	0.00%	-0.80	0.12%
	HEATH LAMBERT MEXICO	20.80	1.28%	0.00	0.00%
	ING RE. NETHERLANDS	0.58	0.04%	-6.55	1.01%
	SWISS BROKERS MEXICO	5.15	0.32%	-0.07	0.01%
	TYSER CHANNING MEX	0.03	0.00%	0.00	0.00%
	SWISS REINS. AMERICA	27.45	1.68%	0.00	0.00%
	EVEREST REINSURANCE	0.87	0.05%	0.00	0.00%
	SWISS REINS. AMERICA	1.45	0.09%	0.00	0.00%
	ALLIANZ MARINE	0.00	0.00%	0.00	0.00%
	PARTNER RE	0.00	0.00%	0.00	0.00%
	XL RE LATIN AMERICAN	0.02	0.00%	0.00	0.00%
KOREAN RE	6.29	0.39%	0.00	0.00%	
WINTERTHUR INT.	2.13	0.13%	0.00	0.00%	
AGENCIA INTEROCEANIC	11.33	0.70%	0.00	0.00%	

**AXA SEGUROS, S.A. DE C.V.**  
**“Notas de Revelación de Información Adicional a los Estados Financieros”**  
**Al 31 de diciembre de 2009.**  
(Cifras en millones de pesos)

AXA SEGUROS  
ANEXO XVI

Antigüedad	Nombre del reasegurador	OPERACIÓN DAÑOS		Millones de Pesos	
		Saldo de cuentas por cobrar *	% Saldo/Total	Saldo de cuentas por pagar*	% Saldo/Total
Menor a 1 año	RENAINSA INTERMED.	0.02	0.00%	0.00	0.00%
	TRANSATLANTIC RE	1.04	0.06%	0.00	0.00%
	ENDURANCE WORLDWIDE	0.00	0.00%	-0.01	0.00%
	JLT MEXICO INTERMED	0.00	0.00%	-218.85	33.87%
	BERKLEY INSURANCE CO	19.87	1.22%	0.00	0.00%
	COLEMONT DE MEXICO	2.20	0.14%	-30.04	4.65%
	SUNAMIT REINS. BROKER	0.00	0.00%	0.00	0.00%
	HOUSTON CASUALTY CO	1.21	0.07%	0.00	0.00%
	AXA CORP SOLUTIONS	0.00	0.00%	-141.80	21.94%
	SWISS RE (ZURICH)	0.30	0.02%	0.00	0.00%
	KOELNISCHE RUCK	0.14	0.01%	-0.08	0.01%
	GERLING-KONZERN GLOB	26.61	1.63%	0.00	0.00%
	MAPFRE RE, CIA. DE R	54.17	3.32%	-0.41	0.06%
	AMERICAN RE	0.02	0.00%	0.00	0.00%
	C.R.I.S.A.	0.00	0.00%	0.00	0.00%
	PyP REINS. SOLUTIONS	4.95	0.30%	0.00	0.00%
	GUY CARPENTER REINM	2.46	0.15%	0.00	0.00%
	GUY CARPENTER, REINM	41.73	2.56%	-6.21	0.96%
	SEMA INTERMEDIARIO	0.11	0.01%	0.00	0.00%
	SCOR	0.02	0.00%	0.00	0.00%
	SWISS REINSURANCE CO	0.00	0.00%	-5.26	0.81%
	GPO. INTER. REASEG.	39.09	2.40%	-3.57	0.55%
	SCOR REINSURANCE CO	0.01	0.00%	0.00	0.00%
	AON GROUP LTD DE MEX	0.00	0.00%	-0.22	0.03%
	MUENCHENER RUECHVESI	0.04	0.00%	0.00	0.00%
	HANNOVER RUCK-AKTGCH	0.34	0.02%	-0.01	0.00%
	WINTERTHUR SWISS INS	0.16	0.01%	0.00	0.00%
	ALEXANDER FORBES MEX	115.91	7.11%	0.00	0.00%
	AXA RE	0.45	0.03%	0.00	0.00%
	CONVERIUM LTD	0.01	0.00%	0.00	0.00%
	SAN FRANCISCO REINS.	0.00	0.00%	-0.13	0.02%
	CONFRESA, INTERMEDIA	7.59	0.47%	0.00	0.00%
	ZURICH INSURANCE CO.	14.20	0.87%	0.00	0.00%
	TRANSATLANTIC RE	0.05	0.00%	0.00	0.00%
	WILLIS MEXICO INTERM	0.00	0.00%	-10.89	1.68%
	ZURICH INSURANCE COM	0.00	0.00%	0.00	0.00%
	EVEREST REINS. CO.	5.53	0.34%	0.00	0.00%
	GCAN INSURANCE CO	0.00	0.00%	-36.04	5.58%
	RLI INS.	0.02	0.00%	0.00	0.00%
	TOKIO M&F	8.55	0.53%	0.00	0.00%
	TIG INSURANCE	0.00	0.00%	-1.74	0.27%
	ALLIED WORLD	0.09	0.01%	0.00	0.00%
	ST. PAUL	0.52	0.03%	0.00	0.00%
	HARTFORD F&M / USAU	0.00	0.00%	-0.88	0.14%
	CONTINENTAL CASUALTY	0.00	0.00%	-0.78	0.12%
	ST. PAUL	0.00	0.00%	-0.05	0.01%
	CNA WORLDWIDE	0.87	0.05%	0.00	0.00%
	MIITSUI MARINE & FIRE	0.48	0.03%	0.00	0.00%
	AMERICAN HOME CO.	0.00	0.00%	0.00	0.00%
	CNA WORLDWIDE	0.00	0.00%	0.00	0.00%
ST. PAUL	0.03	0.00%	0.00	0.00%	
GUARDIAN INS.	0.00	0.00%	0.00	0.00%	
ROYAL & SUN	2.96	0.18%	0.00	0.00%	
ST. PAUL	0.00	0.00%	-0.33	0.05%	
MUENCHENER RUCKVERSI	0.02	0.00%	0.00	0.00%	
AIU NORTH AMERICA	0.00	0.00%	0.00	0.00%	
FIREMAN'S FUND	0.00	0.00%	-3.75	0.58%	
ST. PAUL	0.00	0.00%	-0.81	0.13%	
ST. PAUL	0.00	0.00%	-0.31	0.05%	
ST. PAUL FIRE	0.00	0.00%	-0.32	0.05%	
ZURICH INSURANCE CO	0.72	0.04%	0.00	0.00%	
AEGEN INTERNATIONAL	0.65	0.04%	0.00	0.00%	
AXA VERSICHERUNG AG	0.00	0.00%	-0.86	0.13%	
HARTFORD FIRE INTER	0.00	0.00%	-0.03	0.01%	
H.D.I./C.H.	0.00	0.00%	-2.17	0.34%	
LEXINGTON INSURANCE	4.74	0.29%	0.00	0.00%	
IF P&C INS.	0.00	0.00%	-0.29	0.05%	
WINTERTHUR INS.	0.00	0.00%	-0.43	0.07%	
LLOYD'S	0.00	0.00%	-0.19	0.03%	
Mayor a 1 año y menor a 2 años					
Mayor a 2 años y menor a 3 años	ROYAL & SUN			-0.38	77.60%
	ZURICH INSURANCE CO.			-0.11	22.40%
Mayor a 3 años	GUARDIAN INS.			-0.01	100.00%
<b>Total</b>		<b>1,629.42</b>		<b>-646.73</b>	

**AXA SEGUROS, S.A. DE C.V.**  
**“Notas de Revelación de Información Adicional a los Estados Financieros”**  
**Al 31 de diciembre de 2009.**  
(Cifras en millones de pesos)

**NOTA DE REVELACION 9**  
**Margen de Solvencia**

**Disposición Vigésima Cuarta: Requerimiento Bruto de Solvencia.**

A continuación se presenta la información del requerimiento de capital al cierre de los ejercicios 2009, 2008 y 2007, indicando los componentes que integran el requerimiento conforme a las reglas para el capital mínimo de garantía.

**AXA SEGUROS**

**Millones de  
Pesos**

**ANEXO XVII**

<b>Suficiencia de Capital</b>			
Concepto	<b>Monto</b>		
	Ejercicio <b>2009</b>	Ejercicio <b>2008</b>	Ejercicio <b>2007</b>
<b>I.- Suma Requerimiento Bruto de Solvencia</b>	6,632.32	6,129.95	5,382.15
<b>II.- Suma Deducciones</b>	2,257.02	2,389.00	1,403.62
<b>III.- Capital Mínimo de Garantía (CMG) = I - II</b>	4,375.29	3,740.95	3,978.53
<b>IV.- Activos Computables al CMG</b>	6,807.92	6,606.53	6,873.38
<b>V.- Margen de solvencia (Faltante en Cobertura) = IV – III</b>	2,432.62	2,865.57	2,894.85

**AXA SEGUROS, S.A. DE C.V.**  
**“Notas de Revelación de Información Adicional a los Estados Financieros”**  
**Al 31 de diciembre de 2009.**  
(Cifras en millones de pesos)

**NOTA DE REVELACION 10**

**Cobertura de Requerimientos Estatutarios**

**Disposición Vigésima Quinta: Cobertura de requerimientos estatutarios: Reservas Técnicas, Capital Mínimo de Garantía y Capital Pagado.**

La institución informa respecto a la forma en que las inversiones cubrieron los requerimientos estatutarios de reservas técnicas (incluyendo el de liquidez), capital mínimo de garantía y capital mínimo pagado al cierre del ejercicio 2009, 2008, 2007.

**AXA SEGUROS**

Millones de  
Pesos

**ANEXO XVIII**

Cobertura de requerimientos estatutarios						
Requerimiento Estatutario	Índice de Cobertura			Sobrante (Faltante)		
	Ejercicio 2009	Ejercicio 2008	Ejercicio 2007	Ejercicio 2009	Ejercicio 2008	Ejercicio 2007
Reservas técnicas <sup>1</sup>	1.15%	1.15%	1.15%	5,005.92	4,900.87	2,805.05
Capital mínimo de garantía <sup>2</sup>	1.56%	1.77%	1.73%	2,432.62	2,865.57	2,894.94
Capital mínimo pagado <sup>3</sup>	67.82%	67.45%	84.78%	6,468.25	6,045.89	7,619.31

<sup>1</sup> Inversiones que respaldan las reservas técnicas / reservas técnicas

<sup>2</sup> Inversiones que respaldan el capital mínimo de garantía más el excedente de inversiones que respaldan las reservas técnicas / requerimiento de capital mínimo de garantía.

<sup>3</sup> Los recursos de capital de la institución computables de acuerdo a la regulación / Requerimiento de capital mínimo pagado para cada operación y/o ramo para los que esté autorizada la institución.

**Nota:** Los datos presentados en este cuadro pueden diferir con los datos que da a conocer la Comisión Nacional de Seguros y Fianzas, de manera posterior a la revisión que esa comisión realiza de los mismos

**NOTA DE REVELACION 12**  
**Administración de Riesgos**

**Disposición Vigésima Séptima: Políticas de administración de riesgos derivados de las obligaciones contraídas.**

**Disposición Vigésima Octava: Medidas adoptadas para la medición y administración de riesgos.**

**AXA SEGUROS, S.A. DE C.V.**  
**“Notas de Revelación de Información Adicional a los Estados Financieros”**  
**Al 31 de diciembre de 2009.**  
(Cifras en millones de pesos)

**Disposición Vigésima Novena: Información relativa a las concentraciones ó cúmulos de riesgos técnicos a los que están expuestas.**

## **12. Administración de riesgos**

A continuación se dan a conocer las políticas de administración de riesgos aprobadas por el consejo de administración, así como los controles implantados para su vigilancia.

### **1 Política de Administración de Riesgos**

El objetivo de esta política consiste en identificar, medir, vigilar, limitar, controlar, informar y revelar los riesgos asumidos por AXA Seguros, S.A. de C.V.; mediante un sistema integral de riesgos que permita a la dirección general, la dirección de inversiones y al consejo de administración realizar una eficiente asignación de recursos basada en la toma de riesgos.

Generar un valor agregado en cuanto a información, herramientas y oportunidad con el fin de maximizar las utilidades sin poner en peligro la solvencia de la institución. Asimismo, cumplir con la normatividad existente tanto interna como regulatoria que en materia de administración de riesgos se encuentra vigente.

## **2 Metodologías**

### **2.1 Riesgo de Mercado**

El riesgo de mercado inherente a los portafolios de AXA Seguros, S.A. de C.V. se define como la pérdida potencial ante cambios en los factores de riesgo que inciden sobre la valuación o sobre los resultados esperados en las inversiones o pasivos a cargo de la Institución, tales como movimientos de precios, tasas de interés, tipos de cambio, índices de precios, entre otros.

Las principales medidas de riesgos de mercado se enuncian a continuación:

#### **2.1.2 Valor en riesgo**

El valor en riesgo o VaR por sus siglas en inglés, es una medida estadística de riesgo que nos indica la pérdida máxima o minusvalía que pueden tener los activos netos de la Institución, con un nivel de confianza dado y un periodo horizonte de tiempo definido.

La estimación del VaR se hace mediante el método de simulación histórica utilizando 500 días, un horizonte temporal de 1 día, el cual consiste en utilizar series históricas de observaciones de las variaciones en un cierto periodo u horizonte de tiempo de los factores de riesgo que determinan los precios de cada uno de los activos del portafolio y



**AXA SEGUROS, S.A. DE C.V.**  
**“Notas de Revelación de Información Adicional a los Estados Financieros”**  
**Al 31 de diciembre de 2009.**  
(Cifras en millones de pesos)

para cada observación o escenario se reevalúan éstos activos, de esta manera se construyen series de valores simulados del portafolio para cada uno de los escenarios.

La pérdida o ganancia relacionada en cada escenario, corresponde a la diferencia entre el valor actual del portafolio y el valor del portafolio valuado con los niveles de riesgo del escenario en cuestión. Con las pérdidas y ganancias asociadas a cada escenario, se define una distribución de probabilidades de pérdidas y ganancias del valor del portafolio. A partir de esta distribución se calcula el cuantil correspondiente y se obtiene el VaR.

En este caso el VaR se calculará para diferentes percentiles de la distribución, el que acumula el 2.5% de probabilidad para un nivel de confianza del 95%, y el que acumula 1% de probabilidad para un nivel de confianza del 98%; considerando dos colas en la distribución de pérdidas y ganancias (97.5% y 99% considerando una cola respectivamente). El VaR con un nivel de confianza del 95% será simplemente el treceavo peor resultado de la distribución de pérdidas y ganancias observadas (al 98% será el quinto peor resultado).

### **2.1.3 Duración**

El riesgo de tasa de interés está directamente relacionado con la duración del portafolio de valores especificada en las políticas de inversión; entendiéndose que, a mayor duración en un portafolio implica una mayor exposición al riesgo de tasa de interés.

La definición de duración es el cambio por unidad monetaria en el valor de un activo financiero y por ende de un portafolio cuando se registra un cambio (unitario) en las tasas de interés prevalecientes en el mercado. La forma de calcular la duración promedio ponderada es a través de un cociente que utiliza en el numerador una medida denominada Forward PVBP (Forward Price Value of a Basis Point por sus siglas en inglés) que se define como el cambio en el valor de un instrumento financiero o portafolio derivado de un cambio en un punto base (0.01%) en cada una de las tasas forward implícitas en la curva de descuento de cada instrumento; y en el denominador el valor del portafolio o instrumento respectivo.

## **2.2 Riesgo de Crédito**

El riesgo de crédito se define como la pérdida potencial por la falta de pago de un emisor o contraparte en las inversiones que efectúa el portafolio de inversión, incluyendo las garantías que le otorguen, así como cualquier otro mecanismo de mitigación utilizado dicho portafolio.

El riesgo de crédito de los portafolios de AXA Seguros S.A. de C.V. se calcula a través de una metodología basada en Creditmetrics.

**AXA SEGUROS, S.A. DE C.V.**  
**“Notas de Revelación de Información Adicional a los Estados Financieros”**  
**Al 31 de diciembre de 2009.**  
(Cifras en millones de pesos)

Esta metodología clasifica las distintas posiciones de acuerdo con la calificación crediticia de cada instrumento y determina la probabilidad de que dicho instrumento migre de calificación. Al momento de migrar, la calificación del instrumento puede mejorar, deteriorarse o bien permanecer en el mismo nivel.

Una vez calculadas las probabilidades de migración, se estima una sobretasa promedio que depende directamente de las características del instrumento y de la evolución histórica de dicha sobretasa a lo largo de un año.

Un spread de sobretasas es calculado como la desviación de la sobretasa actual de la sobretasa promedio que ha sido estimada. Finalmente, se aproxima la pérdida en el valor de cada instrumento como función del spread de sobretasas. Esta pérdida esperada nos provee de un factor de riesgo que al multiplicarlo por el valor de la posición da como resultado el riesgo de crédito de la misma.

### **2.3 Riesgo de Liquidez**

El riesgo de liquidez se define como la pérdida potencial por la venta anticipada o forzosa de activos a descuentos inusuales para hacer frente a las obligaciones del portafolio de inversión, o bien, por el hecho de que una posición no pueda ser oportunamente enajenada, adquirida o cubierta mediante el establecimiento de una posición contraria equivalente.

El cálculo del riesgo de liquidez se fundamenta en las variaciones que cada instrumento sufre debido a las diferencias entre las posturas de venta y de compra.

En el caso de posiciones accionarias, se registran las diferencias entre las posturas de venta y compra de seis meses. Como resultado, se estima el valor esperado de estos spreads, además de su volatilidad. Con estos dos elementos se obtiene un factor de riesgo de liquidez que se calcula como el valor esperado del spread más dos veces la volatilidad del mismo. El riesgo de cada instrumento es entonces iguala al producto de este factor de riesgo y el valor de la posición.

Para el caso de instrumentos de renta fija se calcula un factor de riesgo de liquidez, considerando un par de aproximaciones a la pérdida por los diferenciales de venta y compra. La primera aproximación, que determina un costo por sobretasa, se realiza en función del spread promedio de venta y compra. La segunda aproximación, que determina un costo por volatilidad, se obtiene en función de la volatilidad de los spreads. Ambas aproximaciones se resumen a través de un cociente que considera la proporción de los costos de spread y volatilidad en función de la pérdida que estos ocasionan sobre el precio del instrumento. El riesgo de liquidez de un instrumento es igual al producto del factor de riesgo de liquidez por el valor de la posición

**AXA SEGUROS, S.A. DE C.V.**  
**“Notas de Revelación de Información Adicional a los Estados Financieros”**  
**Al 31 de diciembre de 2009.**  
(Cifras en millones de pesos)

### **3. Estructura**

La estructura de riesgos de AXA Seguros, S.A. de C.V. está integrada por la Unidad de Administración Integral de Riesgos (UAIR) y por el Comité de Riesgos al cual le reporta la primera. El Comité de Riesgos le reporta al Consejo de Administración de AXA Seguros, S.A. de C.V., y la estructura y facultades del Comité de Riesgos son aprobadas por el Consejo de Administración de la Institución y se revisan por lo menos una vez al año a propuesta del responsable para la administración integral de riesgos.

### **4. Procedimientos**

El responsable para la administración integral de riesgos es designado por el Consejo de Administración de la Institución y reporta al Director General.

Según lo establecen las Disposiciones, existe una unidad para la administración de riesgos y un responsable de llevar a cabo la administración integral de riesgos quien debe identificar, medir, vigilar e informar los riesgos que enfrenta la Institución. Y éste es independiente de las unidades de negocios a fin de evitar conflictos de interés y asegurar una adecuada separación de responsabilidades.

El Comité de Riesgos de la Institución, es responsable de la administración de los riesgos a que se encuentra expuesta la Institución; vigilar que la realización de las operaciones se ajuste a los objetivos, políticas y procedimientos para la administración integral de riesgos; los límites globales y específicos de exposición al riesgo, que hayan sido previamente aprobados por el Consejo de Administración de la Institución.

El Consejo de Administración aprueba: los objetivos, lineamientos y políticas para la administración integral de riesgos, así como sus eventuales modificaciones; los límites globales y específicos de exposición; los niveles de tolerancia a los distintos tipos de riesgo; los mecanismos para la realización de acciones correctivas y su implementación; los casos o circunstancias especiales en los cuales se puedan exceder los límites globales y específicos de exposición al riesgo; la metodología y procedimientos de los distintos tipos de riesgo; entre otros.

**AXA SEGUROS, S.A. DE C.V.**  
**“Notas de Revelación de Información Adicional a los Estados Financieros”**  
**Al 31 de diciembre de 2009.**  
(Cifras en millones de pesos)

**5 Información de Riesgos Cuantificables al 31 de diciembre de 2009**

La medida oficial de riesgo de mercado utilizada por la compañía es el VaR Histórico el cual se situó como muestra la siguiente tabla:

Portafolio	Valor en Pesos	VaR (\$) 99%	VaR (\$) 97.5%	VaR (%) 99%	VaR (%) 97.5%
L&S PESO	3,420,179,237.60	71,122,565.09	48,564,245.23	2.08%	1.42%
L&S DOLA	6,432,177,710.42	198,850,242.62	120,082,055.31	3.09%	1.87%
L&S UDIS	853,749,082.55	23,328,259.72	13,050,286.31	2.73%	1.53%
SEGDIV	1,135,461,935.91	7,913,490.64	4,644,621.59	0.70%	0.41%
P&C PESO	10,035,327,090.05	88,119,205.20	49,935,948.40	0.88%	0.50%
P&C DOLA	693,387,513.18	18,376,425.79	12,603,397.97	2.65%	1.82%
P&C UDIS	41,459,757.29	90,171.40	13,085.06	0.22%	0.03%
SEGESPE	322,147,694.24	2,993,567.10	1,782,277.38	0.93%	0.55%
SEGADPE	153,501,281.48	506,563.84	303,224.43	0.33%	0.20%
SEGBALA	125,162,922.27	2,318,333.97	1,492,225.08	1.85%	1.19%
SEGCONS	109,915,469.37	558,762.48	314,678.86	0.51%	0.29%
SEGCREC	284,435,985.42	9,545,769.75	6,202,494.84	3.36%	2.18%
SEGDOLA	164,101,932.20	4,954,447.35	3,157,367.58	3.02%	1.92%
SEGEURO	23,907,753.91	927,915.01	595,073.70	3.88%	2.49%
SEGREAL	17,187,658.88	65,541.20	35,544.09	0.38%	0.21%

Dicho dato se interpreta de la siguiente forma: La pérdida máxima esperada del valor total del portafolio para el 31 de diciembre de 2009 con un nivel de confianza del 99% y 97.5% respectivamente. Cabe destacar que las tasas de los instrumentos se explican por su exposición a diferentes monedas de la siguiente forma:

Portafolio	Instrumentos en Tasa Nominal (Pesos)	Instrumentos en Tasa Nominal (Dólares)	Instrumentos en Tasa Real (UDIS)
L&S PESO	81%	4%	15%
L&S DOLA	0%	100%	0%
L&S UDIS	5%	0%	95%
SEGDIV	79%	21%	0%
P&C PESO	95%	0%	5%
P&C DOLA	0%	100%	0%
P&C UDIS	71%	0%	29%
SEGESPE	56%	26%	17%
SEGADPE	90%	10%	0%
SEGBALA	85%	0%	15%
SEGCONS	95%	0%	5%
SEGCREC	93%	0%	7%
SEGDOLA	0%	100%	0%
SEGEURO	100%	0%	0%
SEGREAL	12%	0%	88%

**AXA SEGUROS, S.A. DE C.V.**  
**“Notas de Revelación de Información Adicional a los Estados Financieros”**  
**Al 31 de diciembre de 2009.**  
(Cifras en millones de pesos)

Con respecto al VaR de crédito y al VaR de liquidez se anexa la siguiente tabla:

Portafolio	VaR (Liquidez)	VaR (Crédito)
L&S PESO	0.50%	0.83%
L&S DOLA	1.69%	1.66%
L&S UDIS	1.11%	3.13%
SEGDIV	0.03%	0.42%
P&C PESO	0.27%	1.74%
P&C DOLA	1.00%	0.01%
P&C UDIS	0.05%	0.37%
SEGESPE	0.36%	0.45%
SEGADPE	0.00%	0.10%
SEGBALA	0.28%	0.41%
SEGCONS	0.27%	1.37%
SEGREC	0.40%	0.16%
SEGDOLA	1.30%	0.09%
SEGEURO	1.18%	0.00%
SEGREAL	0.36%	0.38%

En cuanto a la sensibilidad de los portafolios, podemos comentar que estos tuvieron al 31 de diciembre invertidos los montos con sus respectivas duraciones mostradas en la siguiente tabla:

Portafolio	Duración Total	Duración (Pesos)	Duración (Dólares)	Duración (UDIS)
L&S PESO	7.23	6.51	9.02	10.64
L&S DOLA	8.85	-	8.85	-
L&S UDIS	10.68	0.02	-	11.21
SEGDIV	0.16	0.14	0.20	-
P&C PESO	2.44	2.47	9.04	1.79
P&C DOLA	2.77	-	2.77	-
P&C UDIS	0.29	0.02	-	0.98
SEGESPE	0.52	0.02	0.86	1.62
SEGADPE	0.02	0.02	-	-
SEGBALA	1.26	1.02	-	2.65
SEGCONS	0.26	0.13	-	2.81
SEGREC	0.53	0.40	-	2.29
SEGDOLA	2.14	-	2.14	-
SEGEURO	-	-	-	-
SEGREAL	3.50	0.01	-	3.96

**AXA SEGUROS, S.A. DE C.V.**  
**“Notas de Revelación de Información Adicional a los Estados Financieros”**  
**Al 31 de diciembre de 2009.**  
(Cifras en millones de pesos)

A continuación se muestran las pérdidas si las tasas en pesos, udis y dólares aumentaran en 1%:

Portafolio	Pérdida Total	Pérdida si las tasas en pesos aumentan en 1%	Pérdida si las tasas en udis aumentan en 1%	Pérdida si las tasas en Dólares aumentan en 1%
L&S PESO	2,474,040.35	1,805,365.06	116,106.91	552,568.38
L&S DOLA	5,689,866.26	-	5,689,866.26	-
L&S UDIS	911,966.39	77.55	-	911,888.84
SEGDIV	17,744.70	12,992.38	4,752.32	-
P&C PESO	2,449,485.37	2,359,003.57	7,899.63	82,582.17
P&C DOLA	191,971.06	-	191,971.06	-
P&C UDIS	1,220.52	57.23	-	1,163.29
SEGESPE	16,766.49	393.87	7,255.06	9,117.56
SEGADPE	267.96	267.96	-	-
SEGBALA	15,740.95	10,844.14	-	4,896.81
SEGCONS	2,839.53	1,382.90	-	1,456.63
SEGREC	14,958.17	10,562.06	-	4,396.11
SEG DOLA	35,072.67	-	35,072.67	-
SEGEURO	0.30	0.30	-	-
SEGREAL	6,018.33	2.19	-	6,016.14

## 6 Ingresos del responsable de las inversiones

Cabe mencionar que la parte variable del ingreso de los integrantes del área de inversiones se encuentra ligado al desempeño del portafolio.

### Metodología de Cálculo Cúmulos de Terremoto y Huracán.

Derivado de la Base de Datos de Emisión, el proceso de cúmulos inicia aplicando el criterio de selección de pólizas por fecha de vigor, de lo cual resulta que corre el proceso con las pólizas vigentes a la fecha de corte definida, tomando en cuenta las pólizas que inician y eliminando las pólizas que vencen a la fecha de corte, incluyendo los endosos de prorrogación de vigencia. Además de que se toman en cuenta las pólizas y los endosos trabajados hasta dicha fecha del proceso.

Posterior a esto se llevan a cabo ciertas validaciones:

- Se validan las sumas reales por endoso y a nivel póliza (sumando las sumas de cada endoso).
- Suma real debe ser mayor o igual a la suma Asegurada (por endoso y a nivel póliza), para Edificio Contenido y Pérdidas Consecuenciales
- Sumas Aseguradas y Sumas Reales deben ser positivas

**AXA SEGUROS, S.A. DE C.V.**  
**“Notas de Revelación de Información Adicional a los Estados Financieros”**  
**Al 31 de diciembre de 2009.**  
(Cifras en millones de pesos)

Se determina la Zona de Terremoto y/o Huracán con base al estado y población registrada para cada póliza.

Para cada póliza y endoso leído se lleva a cabo una asignación se Suma Asegurada para Edificio, contenido y pérdidas consecuenciales por el porcentaje de coaseguro que corresponda a la Zona.

Se determinan los porcentajes de participación de cada contrato para aplicar a las Sumas Aseguradas y Sumas Reales así como a la prima de cada uno de ellos.

Acumula por contrato todos aquellos movimientos que afectan a cada uno de ellos, presentándonos la información en un reporte que esta detallado por Estado, indicándonos las Sumas Aseguradas Reales y Sumas Aseguradas para Edificio Contenido y Pérdidas Consecuenciales por cada uno de los contratos de reaseguro afectados.

### **OTRAS NOTAS DE REVELACION**

#### **Disposición Trigésima Tercera: Nombre del auditor externo.**

El auditor externo que emitió su opinión sobre los estados financieros terminados al 31 de diciembre de 2009, así como el dictamen actuarial sobre las reservas técnicas fue “Mazars México S de RL de C.V.” y “Tecnica Actuarial”, respectivamente, los cuales fueron emitidos sin salvedades.

#### **Disposición Trigésima Quinta: Otras notas que se consideran para su revelación**

a) El 29 de octubre de 2009, AXA Seguros, S. A. de C. V. (accionista mayoritaria) alcanzó un acuerdo con Afianzadora SOFIMEX, S. A. para vender la totalidad de su participación en la Institución denominada AXA Fianzas, S. A.

Esta operación se encuentra sujeta a la autorización de varias autoridades regulatorias y esta previsto que concluya en el transcurso de 2010.

b) Existen juicios en contra de la Institución de diversa índole, que se encuentran en proceso judicial ante los tribunales y por los cuales al 31 de diciembre de 2009 y de 2008, el saldo de las provisiones asciende a \$817 y \$1,120, respectivamente. El monto de las provisiones registradas, incluye principalmente, el monto de eventuales pagos por concepto no relacionados con las coberturas de pólizas de seguros emitidas por la Institución.

**AXA SEGUROS, S.A. DE C.V.**  
**“Notas de Revelación de Información Adicional a los Estados Financieros”**  
**Al 31 de diciembre de 2009.**  
(Cifras en millones de pesos)

La Institución considera que dichas provisiones son suficientes para cubrir los montos que se pudieran derivar de estos litigios por lo que al cierre del ejercicio 2009 no se espera un pasivo adicional por estos conceptos que pudiera afectar los estados financieros en su conjunto.