

SEGUROS ING, S.A. DE C.V.
“Notas de Revelación de Información Adicional a los Estados Financieros”
Al 31 de diciembre de 2007.
(Cifras en millones de pesos)

SEGUROS ING S.A. DE C.V. en cumplimiento a la circular S-18.2.2 con fecha 7 de Noviembre del 2006, Hace del conocimiento al público en general el informe de las notas de revelación referentes a su **segundo apartado “Notas de Revelación de Información Adicional a los Estados Financieros”**. Publicado dentro de los 90 días subsecuentes al cierre del ejercicio.

Haciendo mención que el primer apartado **“Notas de Revelación a los Estados Financieros”** fue publicado dentro de los 60 días subsecuentes al cierre del ejercicio, mismo que encontraran ya publicado en esta misma página web.

“En tal virtud, a fin de coadyuvar a la transparencia del sector asegurador y permitiendo una mejor comprensión por parte del público usuario y de los diversos participantes del mercado sobre los Estados Financieros, **SEGUROS ING, S.A. DE C.V.** ha tenido a bien emitir las **Notas de Revelación de Información Adicional a los Estados Financieros correspondientes al ejercicio 2007”**

Atentamente

Verónica Alcántara Trejo
Vicepresidente de Finanzas

SEGUROS ING, S.A. DE C.V.
“Notas de Revelación de Información Adicional a los Estados Financieros”
Al 31 de diciembre de 2007.
(Cifras en millones de pesos)

INDICE

NOTA DE REVELACION 1: Ramos y Subramos Autorizados

Disposición:

Tercera: Operaciones con ramos y subramos.

NOTA DE REVELACION 2: Políticas de Administración y Gobierno Corporativo

Disposición:

Cuarta: Políticas de administración y gobierno corporativo.

NOTA DE REVELACION 3: Información Estadística y Desempeño Técnico

Disposición:

Quinta: Información estadística por operación (anexo II, III, IV).

Sexta: Información suficiencia de prima por operación (anexo V, VI, VII, VIII).

NOTA DE REVELACION 4: Inversiones

Disposición:

Séptima: Portafolio de inversiones (anexo IX).

Octava: Inversiones que representan más del 5% del valor del portafolio (anexo X).

NOTA DE REVELACION 5: Deudores

Disposición:

Décima Segunda: Composición del deudor por prima (anexo XI)

Décima Tercera: Otros tipos de deudores que representan más del 5% del Activo.

NOTA DE REVELACION 6: Reservas Técnicas y Garantías de Recuperación

Disposición:

Décima Cuarta: Índice de suficiencia de las reservas de riesgos en curso (anexo XII).

Décima Quinta: Saldos de las reservas técnicas especiales

Décima Sexta: Triangulo de desarrollo de siniestros (anexo XIII)

NOTA DE REVELACION 8: Reaseguro y Reaseguro Financiero

Disposición:

Vigésima: Objetivos, Políticas y Prácticas adoptadas para retener, transferir y mitigar los riesgos de seguros asumidos.

Nombre, Calificación y Porcentaje de cesión a los reaseguradores (anexo XIV)

Nombre y Porcentaje de participación de los intermediarios de reaseguro (anexo XV).

Vigésima Primera: Existencia de contratos de reaseguro especiales.

Vigésima Segunda: Saldos de las cuentas por cobrar y pagar a reaseguradores (anexo XVI).

SEGUROS ING, S.A. DE C.V.
“Notas de Revelación de Información Adicional a los Estados Financieros”
Al 31 de diciembre de 2007.
(Cifras en millones de pesos)

NOTA DE REVELACION 9: Margen de Solvencia

Disposición:

Vigésima Cuarta: Requerimiento Bruto de Solvencia (anexo XVII).

NOTA DE REVELACION 10: Cobertura de Requerimientos Estatutarios

Disposición:

Vigésima Quinta: Cobertura de requerimientos estatutarios: Reservas Técnicas, Capital Mínimo de Garantía y Capital Pagado (anexo XVIII).

NOTA DE REVELACION 12: Administración de Riesgos

Disposición:

Vigésima Séptima: Políticas de administración de riesgos derivados de las obligaciones contraídas.

Vigésima Octava: Medidas adoptadas para la medición y administración de riesgos.

Vigésima Novena: Información relativa a las concentraciones ó cúmulos de riesgos técnicos a los que están expuestas.

OTRAS NOTAS DE REVELACION

Disposición:

Trigésima Tercera: Nombre del auditor externo.

Trigésima Quinta: Otras notas que se consideran para su revelación.

SEGUROS ING, S.A. DE C.V.
“Notas de Revelación de Información Adicional a los Estados Financieros”
Al 31 de diciembre de 2007.
(Cifras en millones de pesos)

NOTA DE REVELACION 1
Ramos y Subramos Autorizados

Disposición Tercera: Operaciones con ramos y subramos.

Seguros ING, S.A. de C.V., se constituyó bajo la denominación América Latina, Compañía General de Seguros, en la Ciudad de México, Distrito Federal en la ciudad de Monterrey Nuevo León, el 16 de noviembre de 1933; es una Institución de Seguros, la cual tiene por objeto social la venta de seguros de la operación de vida, accidentes y enfermedades en los ramos de accidentes personales y gastos médicos, la operación de daños, en los ramos de responsabilidad civil y riesgos profesionales, marítimo y transportes, incendio, agrícola y de animales, automóviles, crédito en reaseguro, diversos, terremoto y otros riesgos catastróficos. Asimismo, está autorizada para practicar operaciones de reafianzamiento. Seguros ING, S.A de C.V. es subsidiaria de ING Insurance Internacional B.V. y esta a su vez de ING Groep, B.V.

Mediante oficio publicado el día 29 de noviembre de 2006 la SHCP publicó los ramos que tiene autorización de operar la institución, la cual deberá contar con un capital social mínimo fijo sin derecho a retiro de \$600 millones.

La institución no tiene empleados, las funciones de administración están a cargo de las compañías prestadoras de servicios.

NOTA DE REVELACION 2
Políticas de Administración y Gobierno Corporativo

Disposición Cuarta: Políticas de administración y gobierno corporativo.

I. Monto de capital social suscrito, no suscrito y pagado

Al cierre del ejercicio la institución no decretó dividendos, ni redujo su capital social. A continuación se presenta el comportamiento reflejado durante el ejercicio terminado en diciembre 2007.

ANEXO I		Millones de Pesos		
2007	Capital Inicial	Capital suscrito	Capital no suscrito	Capital Pagado
Inicial	2,426.93	3,416.68	989.75	2,426.93
Aumentos	0.00	0.00	0.00	0.00
Disminuciones	0.00	0.00	0.00	0.00
Final	2,426.93	3,416.68	989.75	2,426.93

SEGUROS ING, S.A. DE C.V.
“Notas de Revelación de Información Adicional a los Estados Financieros”
Al 31 de diciembre de 2007.
(Cifras en millones de pesos)

II. Estructura legal de la institución.

A continuación se detalla el esquema de integración del grupo económico al que la institución pertenece:

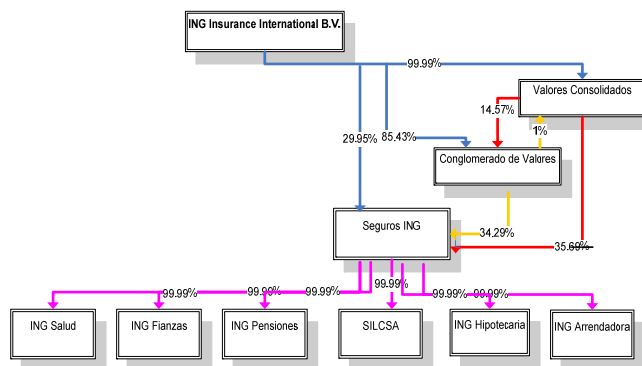

Los principales accionistas de la institución son dos tenedoras de acciones y una institución financiera del exterior. Las compañías en que participa directamente la institución, son entidades financieras y una inmobiliaria y a continuación se mencionan las actividades que realizan.

EMPRESA	ACTIVIDAD QUE REALIZA
Valores Consolidados, S.A. de C.V.	La sociedad tiene como objeto, la adquisición y suscripción de acciones o partes sociales de otras sociedades cuando así convenga a su objeto social.
Conglomerado de Valores, S.A. de C.V.	La sociedad tiene como objeto, la adquisición y suscripción de acciones o partes sociales de otras sociedades cuando así convenga a su objeto social.
ING Salud, S.A. de C.V.	Es una Institución de Seguros Especializada en Salud (ISES), la cual tiene por objeto social la venta de seguros de la operación de accidentes y enfermedades, exclusivamente en el ramo de salud.
ING Fianzas, S.A.	Su objeto social es practicar operaciones de fianzas, contrafianzas, reafianzamiento o cofianzamiento, en todos los ramos permitidos en los términos de la Ley Federal de Instituciones de Fianzas.
ING Pensiones, S.A. de C.V.	Es una sociedad autorizada por el Gobierno Federal, cuyo objeto social es practicar operaciones del seguro de vida, con el propósito de manejar de manera exclusiva los seguros de pensiones, el pago de las rentas periódicas durante la vida del asegurado o las que correspondan a sus beneficiarios de acuerdo con los contratos de seguros derivados de las leyes de seguridad social, en los términos de la LGISMS y a las reglas de operación para los seguros de pensiones.
ING Servicios Inmobiliarios La Comercial, S.A. de C.V.	Su objeto social es la adquisición, arrendamiento, administración, explotación, enajenación y uso de inmuebles.
ING Hipotecaria, S.A. de C.V.	Su objeto es financiar la adquisición de activos tangibles para personas físicas y morales, mediante el esquema de créditos hipotecarios
ING Arrendadora, S.A. de C.V.	Su objeto es financiar la adquisición de activos tangibles para personas físicas y morales, mediante el esquema de arrendamiento financiero.

III. Marco normativo de la institución.

El Consejo de Administración se reúne por lo menos trimestralmente para tratar y resolver los asuntos de su competencia en términos de la ley general de instituciones mutualistas de seguros, la regulación aplicable y los estatutos sociales. Éste aprueba las políticas y

SEGUROS ING, S.A. DE C.V.
“Notas de Revelación de Información Adicional a los Estados Financieros”
Al 31 de diciembre de 2007.
(Cifras en millones de pesos)

lineamientos internos a los que deberá sujetarse la institución, tales como aquellos relativos a su operación, a las normas para evitar conflictos de interés, a la constitución de comités regulatorios, y a la celebración de operaciones con partes relacionadas.

El Contralor Normativo de la institución cuenta con un plan anual de funciones que es sometido a la aprobación del Consejo de Administración con la misma periodicidad, y por lo menos trimestralmente, rinde un informe al Consejo de Administración sobre el avance y las actividades realizadas en ejecución de dicho plan.

Los lineamientos de gobierno corporativo aplicables a la institución, se encuentran documentados principalmente en manuales de procedimientos, circulares internas y acuerdos de los órganos corporativos existentes.

IV. Nombre de los miembros propietarios y suplentes del consejo de administración.

A continuación se describen los miembros propietarios y suplentes del consejo de administración, así como los miembros del comité de carácter obligatorio.

Consejo de Administración de la institución al 31 de diciembre de 2007.

Consejeros Ejecutivos

Propietarios

Carlos Jaime Muriel Gaxiola
Verónica Alcántara Trejo
Antonio Fernández Suárez
Gonzalo Méndez Cortés

Suplentes

Xavier María de Uriarte Berrón
David Wheat
Héctor Rode Haza
Pedro Pesqueira Villegas

Consejeros Independientes

Propietarios

Guillermo Cantú Charles
Agustín Legorreta Chauvet
Alejandro Creel Cobián

Suplentes

Guillermo Cantú Sáenz
Francisco Castellanos Guzmán

Con relación a los miembros propietarios y suplentes del consejo de administración a continuación se presenta un resumen del perfil profesional y su experiencia laboral.

Carlos Jaime Muriel Gaxiola, nacido en México, Ingeniero Industrial, con experiencia en el ramo financiero.

Xavier María de Uriarte Berrón, nacido en México, Contador Público, con experiencia en el ramo financiero.

Héctor Rode Haza, nacido en México, Actuario, con experiencia profesional en el área de daños y automóviles.

SEGUROS ING, S.A. DE C.V.
“Notas de Revelación de Información Adicional a los Estados Financieros”
Al 31 de diciembre de 2007.
(Cifras en millones de pesos)

Pedro Pesqueira Villegas, nacido en México, Abogado, con experiencia profesional en puestos de dirección en el área legal.

Antonio Fernández Suárez, nacido en México, Actuario, con experiencia en el ramo de seguros de vida y líneas personales.

Gonzalo Méndez Cortés, nacido en México, Abogado, con experiencia en puestos de dirección en el área legal y de normatividad en el sector financiero.

Verónica Alcántara Trejo, nacida en México, Contador Público con especialidad en Finanzas y Maestría en Administración con especialidad en Alta Dirección, con experiencia profesional en puestos directivos en el área de Finanzas y Administración.

Alejandro Creel Cobian, nacido en México, Licenciado en Administración de Empresas, con experiencia profesional en el sector financiero.

Francisco Castellanos Guzmán, nacido en México, Abogado, con experiencia profesional en el área de derecho corporativo y de correduría pública.

Guillermo Cantú Charles, nacido en Mexico, Licenciado en Administración de Negocios, con experiencia profesional como presidente de consejos de administracion.

Agustin Legorreta Chauvet, nacido en México, Licenciado en Relaciones Industriales, con experiencia profesional en el sistema financiero.

Guillermo Cantú Saenz, nacido en México, Licenciado en Economía, con experiencia en puestos Directivos.

Comités Regulatorios

Comité de Inversiones

Ricardo Martínez Iñiguez (Presidente)	Con voz y voto
Antonio Fernández Suárez	Con voz y voto
Verónica Alcántara Trejo	Con voz y voto
Eric Herbert Anderson	Con voz y voto
Alejandro Elizondo	Con voz y voto
Carlos Wolter Rivera	Con voz y voto
Michiel Van Der Wardt	Con voz y voto
Oscar Méndez Rosas	Con voz y voto
Gerardo Vargas Tovilla (Contralor Normativo)	Con voz, sin voto

SEGUROS ING, S.A. DE C.V.
“Notas de Revelación de Información Adicional a los Estados Financieros”
Al 31 de diciembre de 2007.
(Cifras en millones de pesos)

Comité de Riesgos

Antonio Fernández Suárez (Presidente)	Con voz y voto
Verónica Alcántara Trejo	Con voz y voto
Ricardo Martínez Íñiguez	Con voz y voto
Eric Herbert Anderson	Con voz y voto
Alejandro Elizondo	Con voz y voto
Carlos Wolter Rivera	Con voz y voto
Michiel Van Der Wardt	Con voz y voto
Oscar Méndez Rosas	Con voz y voto
Enrique Himelfarb Weizel	Con voz y voto
Gerardo Vargas Tovilla (Contralor Normativo)	Con voz, sin voto

Comité de Comunicación y Control

Antonio Fernández Suárez (Presidente)	Con voz y voto
Daniel Rodríguez Palacios (Oficial de cumplimiento) (Secretario)	Con voz y voto
Luis Enrique Javier Vega Chávez Peón	Con voz y voto
Carlos Alberto Aguilar Velasco	Con voz y voto
Cesáreo Corral Echeverría	Con voz y voto
Gerardo Vargas Tovilla (Contralor Normativo)	Con voz, sin voto

Comité de Reaseguro

Antonio Fernández Suárez (Presidente)	Con voz y voto
Francisco Zavala (Secretario)	Con voz y voto
Verónica Alcántara Trejo	Con voz y voto
Angel Hernández Gómez	Con voz y voto
Héctor Rode Haza	Con voz y voto
Ricardo León Celsi	Con voz y voto
Michiel van der Wardt	Con voz y voto
Eduardo Aguayo Flores	Con voz y voto
Miguel Fronjosa Curco	Con voz y voto
Gerardo Vargas Tovilla (Contralor Normativo)	Con voz, sin voto

SEGUROS ING, S.A. DE C.V.
“Notas de Revelación de Información Adicional a los Estados Financieros”
Al 31 de diciembre de 2007.
(Cifras en millones de pesos)

V. Estructura orgánica y operacional de la institución.

A continuación se presenta la estructura orgánica y operacional de la institución hasta segundo nivel.

**ESTRUCTURA ORGANICA Y OPERACIONAL
PRIMER NIVEL**

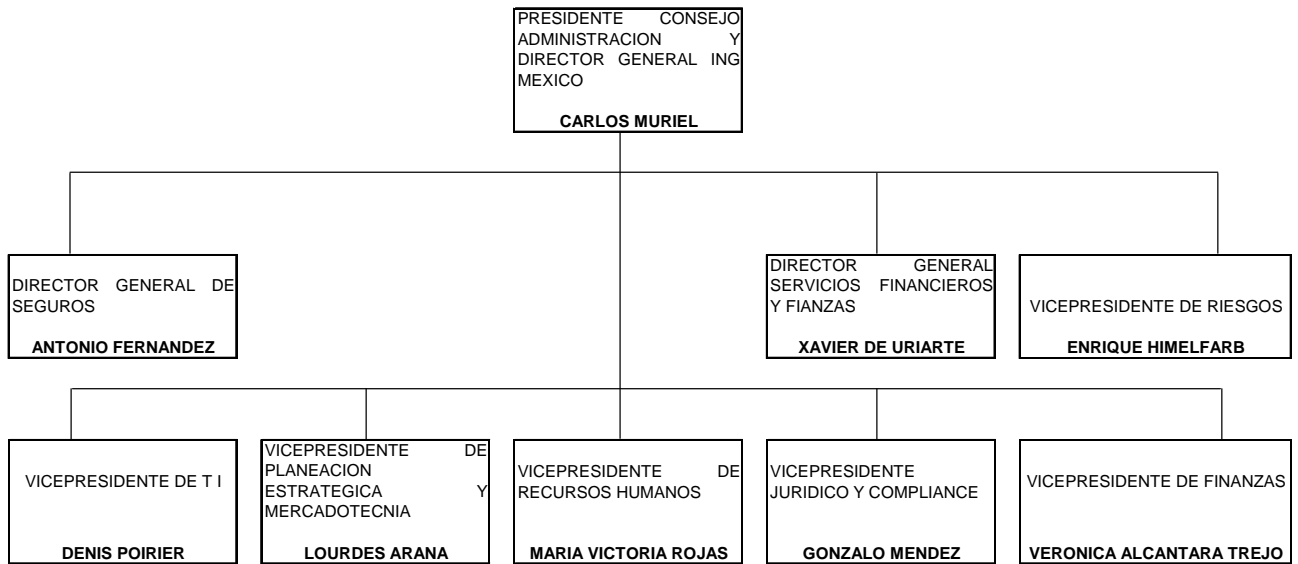

**ESTRUCTURA ORGANICA Y OPERACIONAL
SEGUNDO NIVEL**

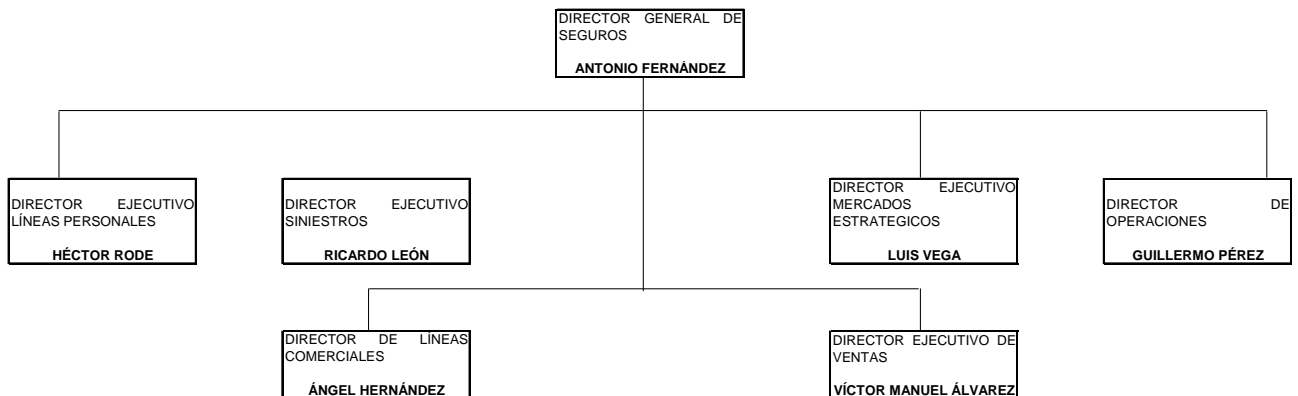

SEGUROS ING, S.A. DE C.V.
“Notas de Revelación de Información Adicional a los Estados Financieros”
Al 31 de diciembre de 2007.
(Cifras en millones de pesos)

VI. Monto total de compensaciones y prestaciones del consejo administrativo.

Como se menciona en la nota uno, la institución no tiene empleados ni funcionarios, las funciones de administración están a cargo de compañías relacionadas, en virtud de lo cual a continuación se describen las compensaciones y prestaciones que percibieron los miembros del consejo de administración, directivos y principales funcionarios que prestan servicio las compañías de Seguros ING, ING Fianzas, ING Pensiones e ING Salud, y sus subsidiarias, a través de compañías prestadoras de servicios.

Concepto	Presidentes y Comité Ejecutivo	Principales Directores con reporte directo a comité ejecutivo	TOTAL
Bono Anual	19.68	21.44	41.12
Acciones \$ (Bruto)	2.19	5.19	7.37
Costo Anual 2007	88.69	67.60	156.30
TOTAL:	110.56	94.23	204.79

VII. Descripción del tipo de compensaciones y prestaciones.

Las principales compensaciones y prestaciones que recibieron las personas mencionadas en la fracción anterior fueron las siguientes:

Concepto	Descripción
Bono Anual	Bono Anual por Desempeño que se define con base en el desempeño y resultados individuales, que se miden a través de indicadores cuantitativos y cualitativos establecidos a principios de año, y los resultados de la Compañía.
Acciones	Acciones del Grupo ING, otorgadas a discreción del negocio a ciertos niveles ejecutivos.

SEGUROS ING, S.A. DE C.V.
“Notas de Revelación de Información Adicional a los Estados Financieros”
Al 31 de diciembre de 2007.
(Cifras en millones de pesos)

Costo Anual	Total de las compensaciones y percepciones otorgadas al empleado durante el 2006: a. Seguro de Vida con coberturas adicionales. b. Seguro de Gastos Médicos. c. Seguro de Objetos Personales. d. Opción de asegurar un vehículo con subsidio. e. Vacaciones. f. Plan de Retiro y Jubilación: plan de contribución definida. g. Diversos subsidios tales como: lentes, ayuda por nacimiento, gastos Funerarios, Check-up. H. Sueldo Anual.
-------------	---

Consejeros Independientes	Emolumentos equivalentes al valor de dos centenarios por sesión de consejo.
---------------------------	---

VII. Nexos patrimoniales.

La compañía tiene nexos patrimoniales con sus subsidiarias a través de pagares no negociables emitidos en las siguientes fechas:

SUBSIDIARIA	FECHA ALTA	FECHA BAJA	MILONES DE PESOS		
			SUMA PRINCIPAL	MONEDA	
Hipotecaria comercial américa, S.A. de C.V.	05/12/2003	05/03/2022	\$	50.00	PESOS
Hipotecaria comercial américa, S.A. de C.V.	21/10/2004	05/12/2020		50.00	PESOS
Hipotecaria comercial américa, S.A. de C.V.	03/03/2005	05/10/2021		50.00	PESOS
Hipotecaria comercial américa, S.A. de C.V.	10/06/2005	05/06/2022		50.00	PESOS
Hipotecaria comercial américa, S.A. de C.V.	14/05/2006	05/06/2027		100.00	PESOS
Hipotecaria comercial américa, S.A. de C.V.	03/07/2007	05/06/2027		100.00	PESOS
Hipotecaria comercial américa, S.A. de C.V.	05/07/2007	05/07/2032		100.00	PESOS

NOTA DE REVELACION 3
Información Estadística y Desempeño Técnico

Disposición Quinta: Información estadística por operación

SEGUROS ING, S.A. DE C.V.
“Notas de Revelación de Información Adicional a los Estados Financieros”
Al 31 de diciembre de 2007.
(Cifras en millones de pesos)

ANEXO II		Millones de Pesos	
	Número de Pólizas	Certificados / Incisos / Asegurados	Prima Emitida
Vida			
2003	494,963	1,260,384	3,084.90
2004	480,636	2,632,406	3,158.13
2005	495,342	1,804,783	3,367.68
2006	503,675	2,965,520	3,915.43
2007	486,548	4,437,206	4,506.86
Vida Individual			
2003	490,290	142,903	1,697.14
2004	475,941	169,020	2,055.68
2005	490,516	194,357	2,066.21
2006	498,959	205,568	2,384.04
2007	481,870	195,100	2,734.84
Vida Grupo y Colectivo			
2003	4,673	1,117,481	1,387.76
2004	4,695	2,463,386	1,102.45
2005	4,826	1,610,426	1,301.47
2006	4,716	2,759,952	1,531.39
2007	4,678	4,242,106	1,772.02
Accidentes v Enfermedades			
2003	136,177	2,657,143	3,403.63
2004	154,569	2,377,777	3,778.75
2005	185,074	1,835,387	4,194.19
2006	198,088	1,891,984	4,821.23
2007	212,284	2,129,808	5,335.28
Accidentes Personales			
2003	11,017	1,772,106	155.98
2004	13,647	1,434,646	170.14
2005	19,788	868,996	144.85
2006	30,833	804,236	164.72
2007	39,889	1,006,797	166.07
Gastos Médicos			
2003	125,160	885,037	3,247.65
2004	140,922	943,131	3,608.61
2005	165,286	966,391	4,049.34
2006	167,255	1,087,748	4,656.50
2007	172,395	1,123,011	5,169.21

SEGUROS ING, S.A. DE C.V.
“Notas de Revelación de Información Adicional a los Estados Financieros”
Al 31 de diciembre de 2007.
(Cifras en millones de pesos)

ANEXO II		Millones de Pesos	
	Número de Pólizas	Certificados / Incisos / Asegurados	Prima Emitida
Daños			
2003	1,395,654	1,417,852	16,071.98
2004	1,269,798	1,534,929	14,414.16
2005	1,444,581	1,471,510	11,255.69
2006	1,319,707	1,552,210	11,164.49
2007	842,706	1,478,464	11,194.05
Automóviles			
2003	1,289,467	1,282,510	6,550.18
2004	1,166,477	1,391,327	6,151.93
2005	1,347,053	1,326,194	6,115.77
2006	1,221,465	1,406,201	6,652.76
2007	750,740	1,346,007	6,845.31
Diversos			
2003	75,418	90,456	2,120.51
2004	74,619	92,237	2,752.91
2005	70,742	94,450	1,155.55
2006	76,272	96,584	1,072.82
2007	60,605	77,598	965.19
Incendio			
2003	72,433	96,274	1,698.99
2004	69,546	105,432	973.16
2005	66,246	111,006	785.33
2006	70,937	115,019	685.03
2007	65,316	104,318	688.83
Agrícola			
2003	2,373	3,998	461.67
2004	2,619	4,098	693.54
2005	2,864	2,864	107.68
2006	0	0	-4.40
2007	0	0	-0.16
Responsabilidad Civil			
2003	86,776	97,894	1,112.68
2004	83,364	96,470	883.16
2005	79,713	96,342	701.83
2006	83,892	98,213	555.95
2007	78,754	92,671	480.61
Marítimo y Transportes			
2003	6,210	7,459	1,528.65
2004	6,023	7,220	1,344.16
2005	5,126	6,293	1,012.78
2006	4,909	6,087	750.24
2007	3,974	4,172	723.41
Terremoto			
2003	35,748	50,891	2,550.11
2004	33,903	58,240	1,549.41
2005	32,524	61,546	1,311.74
2006	34,789	52,589	1,449.45
2007	31,785	57,071	1,488.23
Crédito			
2003	NA	NA	NA
2004	NA	NA	NA
2005	NA	NA	NA
2006	NA	NA	NA
2007	NA	NA	NA
Reafianzamiento			
2003	NA	NA	49.20
2004	NA	NA	65.90
2005	NA	NA	65.02
2006	NA	NA	2.63
2007	NA	NA	2.64

SEGUROS ING, S.A. DE C.V.
“Notas de Revelación de Información Adicional a los Estados Financieros”
Al 31 de diciembre de 2007.
(Cifras en millones de pesos)

A continuación se presenta el costo promedio de siniestralidad para las operaciones y ramos que opera la institución así como un breve análisis de su comportamiento.

ANEXO III

Millones de Pesos

Costo Promedio de Siniestralidad (Severidad)*					
Operación y ramo	2007	2006	2005	2004	2003
Vida**	117,286.89	139,527.87	104,215.50	139,285.40	144,900.54
Vida Individual	98,099.28	118,585.01	77,442.28	133,754.16	98,914.61
Vida Grupo y Colectivo	147,956.05	164,788.47	146,220.60	144,638.28	189,033.27
Accidentes y Enfermedades	37,603.30	33,822.87	30,304.70	28,677.30	25,031.03
Accidentes Personales	4,654.90	3,751.82	4,505.21	4,834.94	4,082.81
Gastos Médicos	44,510.17	41,123.40	36,481.68	33,393.81	29,012.86
Salud	NA	NA	NA	NA	NA
Daños	14,518.14	12,719.53	23,604.32	14,982.01	16,047.61
Automóviles	9,380.78	8,230.23	7,785.91	8,768.43	9,194.49
Diversos	39,910.54	40,627.99	82,881.31	42,555.63	38,241.63
Incendio	497,085.39	571,248.43	96,812.47	602,763.62	281,898.81
Agrícola	0.00	32,016.45	48,688.86	59,112.76	36,663.65
Responsabilidad Civil	60,829.47	24,300.87	26,840.57	84,669.34	76,535.99
Marítimo y Transportes	160,681.95	128,155.36	194,063.67	153,437.54	141,284.12
Terremoto	1,298,716.42	414,438.05	2,011,231.34	84,279.51	448,935.50
Crédito	NA	NA	NA	NA	NA
Reafianzamiento	NA	NA	NA	NA	NA

* Costo promedio de siniestralidad (severidad) = Monto de siniestros de cada operación y ramo (reportado en el Estado de Resultados)/Número de siniestros de cada operación y ramo (reportado en el Sistema Estadístico del Sector Asegurador –SESA)

El monto de la siniestralidad incluye rescates, vencimientos y dividendos por:

Millones de Pesos

Monto de Siniestralidad Vida	2007	2006	2005	2004	2003
Vida Individual	1,163.46	987.93	782.71	726.55	558.27
Vida Grupo y Colectivo	1,097.83	1,138.19	941.95	811.85	1,111.70

SEGUROS ING, S.A. DE C.V.
“Notas de Revelación de Información Adicional a los Estados Financieros”
Al 31 de diciembre de 2007.
(Cifras en millones de pesos)

A continuación se presenta la frecuencia de siniestros para las operaciones y ramos que opera la institución, así como un breve análisis de su comportamiento.

ANEXO IV

Frecuencia de Siniestros (%)*					
	2007	2006	2005	2004	2003
Vida	0.40%	0.24%	0.35%	0.22%	0.42%
Vida Individual	0.28%	0.18%	0.21%	0.20%	0.21%
Vida Grupo y Colectivo	0.17%	0.25%	0.40%	0.23%	0.53%
Accidentes y Enfermedades	4.79%	5.37%	5.34%	3.91%	3.30%
Accidentes Personales	1.76%	2.49%	2.18%	1.07%	0.79%
Gastos Médicos	7.51%	7.47%	8.17%	8.23%	8.34%
Daños	34.92%	37.59%	37.63%	36.82%	34.72%
Automóviles	46.70%	51.57%	51.79%	51.21%	47.60%
Diversos	12.96%	16.43%	18.68%	17.94%	19.16%
Incendio	0.75%	1.14%	1.70%	1.47%	1.88%
Agrícola	0.00%	0.00%	219.31%	285.49%	361.15%
Responsabilidad Civil	2.71%	4.29%	4.85%	4.24%	4.45%
Marítimo y Transportes	26.93%	55.49%	62.80%	59.64%	63.14%
Terremoto	1.43%	1.83%	3.31%	1.02%	2.55%
Crédito	NA	NA	NA	NA	NA
Reafianzamiento	NA	NA	NA	NA	NA

*Frecuencia = Número de Siniestros de cada operación y ramo (reportado en el SESA)/Número de expuestos de cada operación y ramo (reportado en el SESA)

La frecuencia en la siniestralidad en los ramos de daños y autos, mantiene un comportamiento constante, mientras accidentes y enfermedades mostró una ligera tendencia a la baja debido a políticas de suscripción más estrictas.

Por otro lado la frecuencia en vida se mantiene estable a excepción de 2007 y 2006 debido a que hubo una liberación de siniestros en litigio y reclamaciones de siniestros de poca severidad.

SEGUROS ING, S.A. DE C.V.
“Notas de Revelación de Información Adicional a los Estados Financieros”
Al 31 de diciembre de 2007.
(Cifras en millones de pesos)

Disposición Sexta: Información suficiencia de prima por operación.

A continuación se presenta el **costo medio de siniestralidad** para las operaciones y ramos que opera la institución, así como un breve análisis de su comportamiento.

ANEXO V

Índice de Costo Medio de Siniestralidad*			
Operaciones/Ramos	Ejercicio 2007	Ejercicio 2006	Ejercicio 2005
Vida	60.44%	61.50%	70.13%
Vida Individual	61.05%	52.64%	61.48%
Vida Grupo y Colectivo	59.75%	70.41%	79.10%
Accidentes y Enfermedades	75.40%	76.56%	74.68%
Accidentes Personales	62.22%	38.82%	55.63%
Gastos Médicos	75.83%	77.92%	75.52%
Daños	83.94%	77.91%	64.30%
Automóviles	88.31%	81.46%	68.26%
Diversos	58.77%	38.58%	104.36%
Incendio	99.89%	89.50%	50.79%
Agrícola	-1723.63%	1.19%	74.28%
Responsabilidad Civil	12.72%	54.21%	27.20%
Marítimo y Transportes	50.99%	45.28%	54.11%
Terremoto	74.74%	112.98%	2.20%
Crédito	0.00%	0.00%	0.00%
Operación Total	76.51%	74.27%	68.01%

*El índice de Costo Medio de Siniestralidad expresa el cociente del costo de siniestralidad retenida y la prima devengada retenida.

El costo medio de siniestralidad tuvo un deterioro significativo en la siniestralidad debido a que existieron importantes siniestros en la operación de incendio, que afectaron de manera importante el resultado, por otro lado en el ramo de autos durante en año del 2007 y 2006 se reflejó fuertes incrementos en el número de siniestros ocurridos.

Accidentes y enfermedades, en el ramo de Accidentes Personales se presenta un alza en el último año a causa al incremento en los costos de servicios médicos.

Por lo que se refiere ramo de vida en su línea Individual puede variar dependiendo de la composición de la cartera y antigüedad de la misma, ya que en su gran mayoría son reservas a largo plazo con prima nivelada durante la vigencia del seguro.

SEGUROS ING, S.A. DE C.V.
“Notas de Revelación de Información Adicional a los Estados Financieros”
Al 31 de diciembre de 2007.
(Cifras en millones de pesos)

A continuación se presenta el **costo medio de adquisición** para las operaciones y ramos que opera la institución, así como un breve análisis de su comportamiento.

ANEXO VI

Índice de Costo Medio de Adquisición*			
Operaciones/Ramos	Ejercicio 2007	Ejercicio 2006	Ejercicio 2005
Vida	28.70%	29.60%	29.76%
Vida Individual	30.83%	32.25%	37.30%
Vida Grupo y Colectivo	25.47%	25.58%	18.19%
Accidentes y Enfermedades	24.57%	24.96%	22.41%
Accidentes Personales	35.10%	33.55%	29.11%
Gastos Médicos	24.25%	24.67%	22.18%
Daños	32.81%	27.22%	22.95%
Automóviles	23.82%	22.00%	19.30%
Diversos	41.64%	32.53%	23.26%
Incendio	78.81%	59.06%	42.36%
Agrícola	322.79%	343.41%	-17.70%
Responsabilidad Civil	22.48%	-5.51%	1.18%
Marítimo y Transportes	40.98%	26.93%	22.61%
Terremoto	369.38%	82.47%	60.90%
Crédito	0.00%	0.00%	0.00%
Operación Total	29.41%	27.12%	24.23%

*El índice de Costo Medio de Adquisición expresa el cociente del costo del costo neto de adquisición y la prima retenida.

Destaca la desviación en el ramo de agrícola, esto debido que a partir del 2005 se presentaron cambios en condiciones de subsidios por parte del gobierno, por otro lado, el ramo de incendio y terremoto presenta un importante incremento en los ejercicios 2007 y 2006, debido a la adquisición de coberturas adicionales en contratos no proporcionales.

Por lo que se refiere a automóviles y accidentes y enfermedades presentan un incremento en el último año debido principalmente por el impulso que la institución a puesto para el crecimiento en ventas.

En la operación de vida en su línea individual gasto de adquisición se incrementa en los últimos tres años por el nuevo proyecto de vida individual que actualmente tiene la institución.

SEGUROS ING, S.A. DE C.V.
“Notas de Revelación de Información Adicional a los Estados Financieros”
Al 31 de diciembre de 2007.
(Cifras en millones de pesos)

A continuación se presenta el **costo medio de operación** el cual fue calculado considerando la totalidad de los gastos de operación netos. Así mismo se presenta un breve análisis de su comportamiento.

ANEXO VII

Índice de Costo Medio de Operación*			
Operaciones/Ramos	Ejercicio 2007	Ejercicio 2006	Ejercicio 2005
Vida	7.57%	11.50%	17.19%
Vida Individual	9.21%	10.22%	18.19%
Vida Grupo y Colectivo	5.03%	13.49%	15.61%
Accidentes y Enfermedades	4.24%	8.93%	11.83%
Accidentes Personales	1.24%	6.18%	11.63%
Gastos Médicos	4.34%	9.02%	11.84%
Daños	3.84%	9.49%	12.33%
Automóviles	1.20%	6.45%	10.06%
Diversos	6.31%	9.82%	11.28%
Incendio	3.28%	5.65%	12.93%
Agrícola	-1600.49%	109.04%	50.09%
Responsabilidad Civil	5.22%	10.70%	15.62%
Marítimo y Transportes	8.04%	9.53%	12.73%
Terremoto	11.96%	24.86%	18.90%
Crédito	0.00%	0.00%	0.00%
Operación Total	4.74%	9.75%	13.09%

* El índice de Costo Medio de Operación expresa el cociente de los gastos de operación netos y la prima directa.

El año 2007 muestra una mejora con relación a los años anteriores esto debido a que diferentes estrategias fueron evaluadas e implementadas para una reducción de gastos tales como: ahorro de energía eléctrica, equipo de cómputo, pool de autos, política de gastos de Viaje gastos por Honorarios, eliminación de impresoras, servicios financieros, telefonía, entre otras. A partir del 2007 se aplicó un nuevo modelo de distribución del costo con base a “Costo Allocation” sobre los gastos prorrateables.

SEGUROS ING, S.A. DE C.V.
“Notas de Revelación de Información Adicional a los Estados Financieros”
Al 31 de diciembre de 2007.
(Cifras en millones de pesos)

A continuación se presenta el **índice combinado** el cual fue calculado considerando la suma de los costos medios de siniestralidad, adquisición y operación anteriormente presentados, así como un breve análisis de su comportamiento.

ANEXO VIII

Indice Combinado*			
Operaciones/Ramos	Ejercicio 2007	Ejercicio 2006	Ejercicio 2005
Vida	96.71%	102.59%	117.08%
Vida Individual	101.09%	95.12%	116.97%
Vida Grupo y Colectivo	90.25%	109.47%	112.90%
Accidentes y Enfermedades	104.21%	110.45%	108.92%
Accidentes Personales	98.55%	78.56%	96.37%
Gastos Médicos	104.42%	111.61%	109.54%
Daños	120.59%	114.62%	99.58%
Automóviles	113.33%	109.91%	97.63%
Diversos	106.73%	80.93%	138.90%
Incendio	181.97%	154.21%	106.07%
Agrícola	-3001.33%	453.65%	106.67%
Responsabilidad Civil	40.42%	59.41%	44.00%
Marítimo y Transportes	100.01%	81.74%	89.45%
Terremoto	456.08%	220.31%	82.00%
Crédito	0.00%	0.00%	0.00%
Operación Total	110.65%	111.14%	105.33%

* El índice combinado expresa la suma de los índices de Costos Medios de Siniestralidad, Adquisición y Operación.

El índice combinado mostró disminuciones en el año del 2007, aunque la siniestralidad muestra un deterioro significativo así como un incremento del costo de adquisición por impulso en ventas y adquisición de coberturas adicionales en contratos no proporcionales estos fueron contrarrestados por el costo de operación el cual a partir del 2007 aplico un nuevo modelo de distribución del costo con base a “Costo Allocation” sobre los gastos prorrateables.

SEGUROS ING, S.A. DE C.V.
“Notas de Revelación de Información Adicional a los Estados Financieros”
Al 31 de diciembre de 2007.
(Cifras en millones de pesos)

NOTA DE REVELACION 4
Inversiones

Disposición Séptima: Portafolio de inversiones.

Al cierre del 2007 y 2006 las inversiones en valores fueron clasificadas como se muestra a continuación:

	Valor de Cotización				Costo de Adquisición			
	Ejercicio Actual		Ejercicio Anterior		2007		2006	
	Monto*	% Participación con relación al total	Monto*	% Participación con relación al total	Monto*	% Participación con relación al total	Monto*	% Participación con relación al total
Moneda Nacional								
Gubernamentales	10,119	42.69%	10,344	50.04%	10,124	47.69%	10,247	55.53%
Privados de tasa conocida	2,591	10.93%	2,144	10.37%	2,570	12.11%	2,081	11.28%
Privados de renta variable	3,211	13.55%	2,767	13.39%	304	1.43%	774	4.19%
Extranjeros de tasa conocida	285	1.20%	20	0.10%	804	3.79%	20	0.11%
Extranjeros de renta variable								
Productos derivados								
Moneda Extranjera								
Gubernamentales	4,914	20.73%	3,696	17.88%	4,881	22.99%	3,657	19.82%
Privados de tasa conocida	1,469	6.20%	621	3.01%	1,454	6.85%	616	3.34%
Privados de renta variable					0			
Extranjeros de tasa conocida					0			
Extranjeros de renta variable								
Productos derivados								
Moneda Indizada								
Gubernamentales	345	1.45%	899	4.35%	342	1.61%	885	4.80%
Privados de tasa conocida	770	3.25%	179	0.86%	750	3.53%	171	0.93%
Privados de renta variable					0			
Extranjeros de tasa conocida								
Extranjeros de renta variable								
Productos derivados								
Total	23,705	100%	20,669	100%	21,229	100%	18,451	100%

* Los montos deben referirse a moneda nacional.

Préstamos.

Al cierre del 2007 las inversiones en préstamos mostraron el siguiente comportamiento:

Préstamos	Préstamos					
	Tipo de préstamo*	Fecha en que se otorgó el préstamo	Monto original del préstamo	Saldo Insoluto ejercicio actual	% Participación con relación al total	Saldo Insoluto ejercicio anterior
Préstamos cuyo saldo insoluto represente más del 20% de dicho rubro	Prendario Automático	Diciembre 2006	240.65	300.20	18%	249.69
	Prendario Ordinario	Diciembre 2006	841.15	884.02	53%	872.77
OTROS PRESTAMOS						
	Descuentos y redescuentos	08/05/2006	100.00	0.00	0%	103.76
	Descuentos y redescuentos	05/12/2003	50.00	45.47	3%	48.58
	Descuentos y redescuentos	21/10/2004	50.00	46.43	3%	49.49
	Descuentos y redescuentos	03/03/2005	50.00	47.02	3%	50.03
	Descuentos y redescuentos	10/06/2005	50.00	47.41	3%	50.36
	Descuentos y redescuentos	14/05/2006	100.00	97.08	6%	0.00
	Descuentos y redescuentos	03/07/2007	100.00	97.50	6%	0.00
	Descuentos y redescuentos	05/07/2007	100.00	98.33	6%	0.00
	Descuentos y redescuentos (intereses)		2.21	3.44	0%	2.30
	Préstamo con Garantía Hipotecario	07/06/2001	17.25	5.98	0%	9.03
		Diciembre 2005	0.97	0.96	0%	1.00
	TOTAL :			1,673.84		1,437.02

* Hipotecario, prendario, quirografario, con garantía fiduciaria.

SEGUROS ING, S.A. DE C.V.
“Notas de Revelación de Información Adicional a los Estados Financieros”
Al 31 de diciembre de 2007.
(Cifras en millones de pesos)

Inversión Inmobiliaria.

Al cierre de diciembre del 2007, la inversión inmobiliaria reflejó los siguientes saldos:

ANEXO IX **Millones de Pesos**

Inmuebles						
Inmuebles	Tipo de inmueble 1/	Uso del inmueble 2/	Valor de adquisición	Valor reexpresado de ejercicio actual	% Participación con relación al total	Valor reexpresado de ejercicio anterior
Camino al Ajusco No. 200	URBANO	PROPIO	262.79	381.24	34.25%	390.04
Otros inmuebles						
P. de los Héroes No. 10105	OTROS	PROPIO	60.05	102.63	9.22%	104.16
Horacio No. 1844	URBANO	PROPIO	100.06	107.09	9.62%	109.13
Pico de Veracruz No. 435	URBANO	PROPIO	0.42	2.21	0.20%	2.24
Calle 35 No. 499 esq. P. Montejo	OTROS	PROPIO	5.08	48.77	4.38%	49.02
Carr. San Pablo No. 252	URBANO	PROPIO	0.95	12.54	1.13%	12.78
Pedro Moreno No. 1491	OTROS	PROPIO	2.01	15.27	1.37%	15.49
Paseo Bolívar No. 1000	OTROS	PROPIO	2.19	18.22	1.64%	19.17
Nicolás San Juan No. 615	URBANO	PROPIO	0.00	0.00	0.00%	20.23
Juan Palomar y Arias No. 202	OTROS	PROPIO	5.16	19.96	1.79%	20.14
B.Sn.Patricio Mezz. P.B. Piso 4	OTROS	PROPIO	34.40	55.46	4.98%	71.56
Carr. San Pablo No 508	URBANO	PROPIO	22.97	61.78	5.55%	62.42
Río Mixcoac No. 272	URBANO	PROPIO	0.00	0.00	0.00%	12.79
Av. Ocampo No. 4402	OTROS	PROPIO	1.20	7.30	0.66%	7.44
P. de Montejo No 497-A	OTROS	PROPIO	3.07	3.94	0.35%	4.00
Plaza de la Paz No. 59	OTROS	PROPIO	0.00	6.46	0.58%	6.56
Santos Degollado No. 253	OTROS	PROPIO	0.08	3.43	0.31%	3.50
López Cotilla No. 559,561,563,567	OTROS	PROPIO	0.00	1.91	0.17%	1.89
Lago Patzcuaro No. 131	URBANO	PROPIO	0.00	0.40	0.04%	0.41
Moras No. 643	URBANO	PROPIO	19.28	32.77	2.94%	33.02
Real de San Agustín No. 301	OTROS	PROPIO	204.00	189.77	17.05%	190.05
Av. Frida Kahlo Consultorio 314	OTROS	PROPIO	1.22	0.92	0.08%	0.93
Av. Frida Kahlo Consultorio 302	OTROS	PROPIO	1.68	1.11	0.10%	1.12
Av. Frida Kahlo Consultorio 303	OTROS	PROPIO	1.72	1.13	0.10%	1.15
Bld. Independencia No. 320 Pte.	OTROS	PROPIO	1.51	3.05	0.27%	3.05
Río Mixcoac No. 266 y 268	URBANO	PROPIO	0.00	0.00	0.00%	6.42
Av. Frida Kahlo No. 180	OTROS	PROPIO	0.00	0.00	0.00%	246.39
Av. Periférico Sur No. 6363	OTROS	PROPIO	10.39	24.94	2.24%	25.07
Av. Periférico Ote S/No.	URBANO	PROPIO	0.34	1.08	0.10%	1.08
Calle 5 Sur S/No.	OTROS	PROPIO	8.35	9.88	0.89%	10.03
TOTAL :			748.91	1,113.26		1,431.27

1/ Urbano, otros

2/ Propio, arrendado, otros.

Nota Aclaratoria: La inversión inmobiliaria no incluye el valor de los inmuebles en arrendamiento financiero ya que estas cifras ya están presentadas en el primer apartado a las notas de revelación.

SEGUROS ING, S.A. DE C.V.
“Notas de Revelación de Información Adicional a los Estados Financieros”
Al 31 de diciembre de 2007.
 (Cifras en millones de pesos)

Disposición Octava: Inversiones que representan más del 5% del valor del portafolio

ANEXO X Millones de Pesos

Inversiones que representan el 5% o más del portafolio total de inversiones						
Nombre completo del emisor	Nombre completo del tipo de valor	Fecha de Adquisición	Fecha de Vencimiento	A	B	A/Total**
				Costo Adquisición*	Valor de Cotización*	%
BACMEXT	Certificado de Deposito en DLS	31/12/2007	02/01/2008	2,128.15	2,128.15	10.02%
Total Portafolio**				21,228.74	23,704.56	

Adicionalmente, se detallan los montos de las inversiones que representan el 5% ó más del valor del portafolio total de inversiones, así como las inversiones que se mantienen con partes relacionadas con las que existen vínculos patrimoniales.

ANEXO X Millones de Pesos

Inversiones con partes relacionadas con las que existen vínculos patrimoniales o de responsabilidad							
Nombre completo del emisor	Nombre completo del tipo de valor	Tipo de nex	Fecha de Adquisición	Fecha de Vencimiento	A	B	A/Total**
					Costo Histórico*	Valor de Mercado*	%
ING BANK S.A. INSTITUCIÓN DE BANCA MÚLTIPLE.	Obligación subordinada	INTERGRUPO	19-Dic-02	19-Dic-12	12.22	12.22	0.06%
ING 15, S.A. DE C.V., SOCIEDAD DE INVERSIÓN EN INSTRUMENTOS DE DEUDA	SOCIEDAD DE INVERSIÓN DE DEUDA	INTERGRUPO	13-Jun-07	NA	19.48	21.33	0.09%
ING 15, S.A. DE C.V., SOCIEDAD DE INVERSIÓN EN INSTRUMENTOS DE DEUDA	SOCIEDAD DE INVERSIÓN DE DEUDA	INTERGRUPO	13-Jun-07	NA	28.08	31.33	0.13%
ING 14, S.A. DE C.V., SOCIEDAD DE INVERSIÓN DE RENTA VARIABLE	SOCIEDAD DE INVERSIÓN DE RENTA VARIABLE	INTERGRUPO	27-Sep-07	NA	40.36	43.24	0.19%
ING 14, S.A. DE C.V., SOCIEDAD DE INVERSIÓN DE RENTA VARIABLE	SOCIEDAD DE INVERSIÓN DE RENTA VARIABLE	INTERGRUPO	05-Jul-07	NA	13.02	15.01	0.06%
ING 4, S.A. DE C.V., SOCIEDAD DE INVERSIÓN DE RENTA VARIABLE	SOCIEDAD DE INVERSIÓN DE RENTA VARIABLE	INTERGRUPO	08-Nov-07	NA	41.93	43.22	0.20%
ING 4, S.A. DE C.V., SOCIEDAD DE INVERSIÓN DE RENTA VARIABLE	SOCIEDAD DE INVERSIÓN DE RENTA VARIABLE	INTERGRUPO	08-Nov-07	NA	15.14	16.74	0.07%
ING 7, S.A. DE C.V., SOCIEDAD DE INVERSIÓN EN INSTRUMENTOS DE DEUDA	SOCIEDAD DE INVERSIÓN DE DEUDA	INTERGRUPO	13-Jun-07		146.17	154.04	0.69%
HIPOTECARIA COMERCIAL AMERICA, S.A. DE C.V.	Certificado Bursatil	INTERCOMPAN IA	11-Jun-07	23-Abr-09	1.01	1.01	0.00%
HIPOTECARIA COMERCIAL AMERICA, S.A. DE C.V.	Certificado Bursatil	INTERCOMPAN IA	07-Dic-07	23-Nov-17	80.00	80.00	0.38%
HIPOTECARIA COMERCIAL AMERICA, S.A. DE C.V.	Certificado Bursatil	INTERCOMPAN IA	07-Dic-07	23-Nov-17	15.00	14.79	0.07%
HIPOTECARIA COMERCIAL AMERICA, S.A. DE C.V.	Certificado Bursatil	INTERCOMPAN IA	07-Dic-07	23-Nov-17	5.00	4.93	0.02%
HIPOTECARIA COMERCIAL AMERICA, S.A. DE C.V.	Certificado Bursatil	INTERCOMPAN IA	07-Dic-07	23-Nov-17	40.00	39.45	0.19%
HIPOTECARIA COMERCIAL AMERICA, S.A. DE C.V.	Certificado Bursatil	INTERCOMPAN IA	07-Dic-07	23-Nov-17	30.00	29.58	0.14%
ING ARRENDADORA, S.A. DE C.V.	ACCIONES	INTERCOMPAN IA	31-Ene-95	NA	56.86	861.80	0.27%
ING FIANZAS, S.A.	ACCIONES	INTERCOMPAN IA	15-Jun-99	NA	30.43	319.04	0.14%
ING HIPOTECARIA, S.A. DE C.V.	ACCIONES	INTERCOMPAN IA	31-Ene-95	NA	43.14	465.71	0.20%
ING HIPOTECARIA, S.A. DE C.V.	ACCIONES	INTERCOMPAN IA	31-Ene-95	NA	75.00	329.18	0.35%
ING SALUD, S.A. DE V.	ACCIONES	INTERCOMPAN IA	15-Feb-03	NA	15.00	70.14	0.07%
ING PENSIONES, S.A. DE C.V.	ACCIONES	INTERCOMPAN IA	15-Jun-99	NA	120.00	649.82	0.57%
Servicios Inmobiliarios La Comercial	ACCIONES	INTERCOMPAN IA	15-Jun-99	NA	133.30	145.63	0.63%
Inversiones Corporativas Automotices	ACCIONES	INTERCOMPAN IA	15-Jun-99	NA	8.61	1.00	0.04%
Total Portafolio**					21,228.74	23,704.56	

SEGUROS ING, S.A. DE C.V.
“Notas de Revelación de Información Adicional a los Estados Financieros”
Al 31 de diciembre de 2007.
(Cifras en millones de pesos)

NOTA DE REVELACION 5
Deudores

Disposición Décima Segunda: Composición del deudor por prima

ANEXO XI Millones de Pesos

Operación / Ramo	Monto*			% del Activo			Monto* (Mayor a 30 días)		
	Moneda Nacional	Moneda Extranjera	Moneda Indizada	Moneda Nacional	Moneda Extranjera	Moneda Indizada	Moneda Nacional	Moneda Extranjera	Moneda Indizada
	Accidentes y Enfermedades	2,273.99	10.43	0.00	7.40%	0.10%	0.00%	80.03	-0.02
Vida	304.99	65.77	0.64	0.99%	0.61%	0.05%	17.70	0.00	0.15
Pensiones	0.00	0.00	0.00	0.00%	0.00%	0.00%	0.00	0.00	0.00
Daños	5,101.14	765.94	0.00	16.59%	7.08%	0.00%	357.18	71.03	0.00
Responsabilidad Civil	56.91	84.76	0.00	0.19%	0.78%	0.00%	5.33	8.51	0.00
Marítimo y Transportes	48.54	177.97	0.00	0.16%	1.64%	0.00%	6.10	3.63	0.00
Incendio	122.84	82.68	0.00	0.40%	0.76%	0.00%	7.97	11.22	0.00
Terremoto y otros riesgos catastróficos	182.12	293.12	0.00	0.59%	2.71%	0.00%	7.62	25.88	0.00
Agrícola	0.00	0.00	0.00	0.00%	0.00%	0.00%	0.00	0.00	0.00
Automóviles	4,531.20	11.50	0.00	14.74%	0.11%	0.00%	324.21	1.42	0.00
Crédito	0.00	0.00	0.00	0.00%	0.00%	0.00%	0.00	0.00	0.00
Crédito a la vivienda	0.00	0.00	0.00	0.00%	0.00%	0.00%	0.00	0.00	0.00
Garantía financiera	0.00	0.00	0.00	0.00%	0.00%	0.00%	0.00	0.00	0.00
Diversos	159.53	115.92	0.00	0.52%	1.07%	0.00%	5.95	20.37	0.00
Total	7,680.13	842.14	0.64	24.98%	7.78%	0.05%	454.91	71.01	0.15

* Los montos a reflejar corresponden a los saldos que reflejan las cuentas del rubro del Deudor por Prima

Décima Tercera: Otros tipos de deudores que representan más del 5% del Activo.

La institución no tiene otros deudores que representen más del 5% del total de su activo.

NOTA DE REVELACION 6
Reservas Técnicas y Garantías de Recuperación

Disposición Décima Cuarta: Índice de suficiencia de las reservas de riesgos en curso

ANEXO XII

Índice de Suficiencia de las Reservas de Riesgos en Curso*					
Análisis por Operación y Ramo	%				
	Ejercicio 2007	Ejercicio 2006	Ejercicio 2005	Ejercicio 2004	Ejercicio 2003
Accidentes y Enfermedades	93.45%	92.64%	90.10%	85.95%	NA
Accidentes Personales	63.57%	63.00%	66.06%	65.43%	NA
Gastos Médicos	94.21%	93.53%	90.91%	86.98%	NA
Daños	90.35%	80.65%	76.09%	70.32%	NA
Responsabilidad Civil y Riesgos Profesionales.	50.61%	52.24%	65.80%	70.78%	NA
Marítimo y Transportes	64.66%	57.80%	55.67%	61.04%	NA
Incendio	100.00%	100.00%	93.72%	57.45%	NA
Terremoto y otros Riesgos Catastróficos	NA	NA	NA	NA	NA
Agrícola y de Animales	0.00%	9.74%	98.86%	100.00%	NA
Automóviles	89.54%	76.18%	76.12%	77.67%	NA
Crédito	NA	NA	NA	NA	NA
Crédito a la Vivienda	NA	NA	NA	NA	NA
Garantía Financiera	NA	NA	NA	NA	NA
Diversos	93.16%	94.07%	80.60%	56.91%	NA
Vida con temporalidad menor o igual a un año	82.74%	74.20%	74.88%	77.90%	NA
Vida con temporalidad superior a un año	103.47%	103.99%	104.76%	105.39%	NA

SEGUROS ING, S.A. DE C.V.
“Notas de Revelación de Información Adicional a los Estados Financieros”
Al 31 de diciembre de 2007.
(Cifras en millones de pesos)

* Para el caso de daños, accidentes y enfermedades, así como seguros de vida con temporalidad menor o igual a un año, este índice se obtiene como el cociente de dividir el valor esperado de las obligaciones futuras por concepto de pago de reclamaciones y beneficios esperados de las pólizas en vigor entre el valor de la prima de riesgo no devengada de las pólizas en vigor.

Para el caso de vida con temporalidad superior a un año, este índice se obtiene como el cociente de dividir la reserva de riesgos en curso valuada por la institución de seguros entre el monto mínimo de la reserva de riesgos en curso de los seguros de vida antes referido

Décima Quinta: Saldos de las reservas técnicas especiales

A continuación se integran los saldos de las reservas técnicas especiales:

Reservas técnicas especiales		Millones de Pesos				
Reservas técnicas especiales						
Operación y ramo	2007	2006	2005	2004	2003	
Reserva técnica especial de contingencia del seguro obligatorio del viajero	72.7	62.3	51.6	45.4	45.4	
Reserva técnica especial para riesgos catastróficos agrícolas y de animales	120.3	115.2	112.8	78.5	40.4	
Reserva técnica especial para riesgos catastróficos de huracán y otros riesgos hidrometeorológicos	45.8	0.0	0.0	0.0	0.0	
Reserva técnica especial para riesgos catastróficos de terremoto y/o erupción volcánica.	3,413.7	4,181.1	4,488.1	3,951.1	1,496.4	
Reserva de contingencia	7.3	7.3	7.3	5.5	4.0	
Total	3,659.9	4,366.0	4,659.7	4,080.6	1,586.1	

Décima Sexta: Triángulo de desarrollo de siniestros

Existen varios supuestos no considerados en la circular S-18.2.2 para el llenado del triángulo, por lo cual no es posible amarrar dichas cifras contra las respectivas cuentas contables entre los que no se han considerando son los siguientes:

Diferencias por tipos de cambios entre la cuenta de resultados y pasivo, saldos iniciales ó anteriores a 2003 así como falta de definición precisa dentro de la circular.

A continuación se presenta en base a lo entendido y precisado en circular el triángulo de desarrollo de siniestros por operación:

SEGUROS ING, S.A. DE C.V.
“Notas de Revelación de Información Adicional a los Estados Financieros”
Al 31 de diciembre de 2007.
(Cifras en millones de pesos)

OPERACION DE VIDA

ANEXO XIII **Millones de Pesos**

Datos históricos sobre los resultados del triángulo de desarrollo de siniestros por Operación y					
	Año en que ocurrió el siniestro				
Provisiones y pagos por siniestros	2003	2004	2005	2006	2007
En el mismo año	505.60	519.47	669.50	872.24	943.71
Un año después	187.52	185.21	258.83	305.61	
Dos años después	1.32	5.29	11.95		
Tres años después	2.27	(2.70)			
Cuatro años después	(8.34)				
Estimación de Siniestros Totales	688.37	707.27	940.28	1,177.85	943.71
Siniestros Pagados	681.26	704.93	923.24	1,124.52	816.94
Provisiones por Siniestros	7.11	2.34	17.04	53.33	126.77
Prima devengada	2,376.09	2,110.64	2,387.90	3,084.99	3,453.46

OPERACIÓN ACCIDENTES

ANEXO XIII **Millones de Pesos**

Datos históricos sobre los resultados del triángulo de desarrollo de siniestros por Operación y					
	Año en que ocurrió el siniestro				
Provisiones y pagos por siniestros	2003	2004	2005	2006	2007
En el mismo año	1,574.77	1,879.07	2,100.45	2,332.54	2,533.02
Un año después	463.34	489.57	554.09	667.66	
Dos años después	128.02	171.43	187.72		
Tres años después	111.06	124.22			
Cuatro años después	94.02				
Estimación de Siniestros Totales	2,371.20	2,664.29	2,842.27	3,000.20	2,533.02
Siniestros Pagados	2,364.87	2,743.58	2,872.32	3,056.43	2,540.96
Provisiones por Siniestros	6.33	(79.29)	(30.05)	(56.24)	(7.94)
Prima devengada	3,179.59	3,748.06	4,189.61	4,554.53	5,114.06

OPERACION DE AUTOS

ANEXO XIII **Millones de Pesos**

Datos históricos sobre los resultados del triángulo de desarrollo de siniestros por Operación y					
	Año en que ocurrió el siniestro				
Provisiones y pagos por siniestros	2003	2004	2005	2006	2007
En el mismo año	3,700.42	3,924.01	4,412.27	4,607.81	5,565.21
Un año después	(102.05)	(194.24)	261.93	325.97	
Dos años después	2.62	55.58	45.74		
Tres años después	21.42	3.64			
Cuatro años después	(0.41)				
Estimación de Siniestros Totales	3,621.99	3,789.00	4,719.93	4,933.78	5,565.21
Siniestros Pagados	3,619.76	3,783.70	4,697.53	4,847.96	3,799.60
Provisiones por Siniestros	2.23	5.30	22.40	85.83	1,765.61
Prima devengada	6,076.42	6,104.13	5,982.63	6,149.02	6,510.84

SEGUROS ING, S.A. DE C.V.
“Notas de Revelación de Información Adicional a los Estados Financieros”
Al 31 de diciembre de 2007.
(Cifras en millones de pesos)

OPERACION DE DAÑOS SIN AUTOS

ANEXO XIII

Millones de Pesos

Datos históricos sobre los resultados del triángulo de desarrollo de siniestros por Operación y					
	Año en que ocurrió el siniestro				
Provisiones y pagos por siniestros	2003	2004	2005	2006	2007
En el mismo año	3,377.65	3,108.71	10,140.53	2,508.20	2,447.50
Un año después	(80.29)	(88.19)	256.20	90.56	
Dos años después	(67.12)	(77.17)	203.87		
Tres años después	(7.36)	(57.18)			
Cuatro años después	(32.96)				
Estimación de Siniestros Totales	3,189.92	2,886.17	10,600.61	2,598.76	2,447.50
Siniestros Pagados	2,933.48	2,615.72	9,811.08	2,294.87	1,061.85
Provisiones por Siniestros	256.44	270.45	789.53	303.89	1,385.65
Prima devengada	9,516.48	7,529.25	6,242.06	4,510.01	4,336.38

RESPONSABILIDAD CIVIL

ANEXO XIII

Millones de Pesos

Datos históricos sobre los resultados del triángulo de desarrollo de siniestros por Operación y					
	Año en que ocurrió el siniestro				
Provisiones y pagos por siniestros	2003	2004	2005	2006	2007
En el mismo año	345.77	239.34	173.79	139.60	159.69
Un año después	130.09	166.10	59.11	99.19	
Dos años después	(21.96)	(5.15)	(9.48)		
Tres años después	17.58	(44.00)			
Cuatro años después	5.06				
Estimación de Siniestros Totales	476.52	356.29	223.42	238.79	159.69
Siniestros Pagados	275.62	218.17	158.57	105.20	41.14
Provisiones por Siniestros	200.91	138.13	64.85	133.59	118.56
Prima devengada	1,099.69	947.60	746.25	597.91	492.70

SEGUROS ING, S.A. DE C.V.
“Notas de Revelación de Información Adicional a los Estados Financieros”
Al 31 de diciembre de 2007.
(Cifras en millones de pesos)

MARITIMO Y TRANSPORTE

ANEXO XIII

Millones de Pesos

Datos históricos sobre los resultados del triángulo de desarrollo de siniestros por Operación y					
	Año en que ocurrió el siniestro				
Provisiones y pagos por siniestros	2003	2004	2005	2006	2007
En el mismo año	479.43	444.99	559.69	368.84	360.18
Un año después	23.18	13.22	(18.72)	39.71	
Dos años después	(15.54)	(12.77)	(13.24)		
Tres años después	(0.02)	(4.84)			
Cuatro años después	4.08				
Estimación de Siniestros Totales	491.12	440.59	527.73	408.55	360.18
Siniestros Pagados	480.36	442.44	537.25	387.81	253.73
Provisiones por Siniestros	10.76	(1.85)	(9.53)	20.75	106.45
Prima devengada	1,302.77	1,357.52	1,225.37	851.13	732.60

INCENDIO Y TERREMOTO

ANEXO XIII

Millones de Pesos

Datos históricos sobre los resultados del triángulo de desarrollo de siniestros por Operación y					
	Año en que ocurrió el siniestro				
Provisiones y pagos por siniestros	2003	2004	2005	2006	2007
En el mismo año	1,500.51	1,329.62	7,373.79	1,249.47	1,410.74
Un año después	(347.05)	(275.85)	235.54	12.11	
Dos años después	(6.21)	(23.16)	224.01		
Tres años después	(27.96)	(9.38)			
Cuatro años después	(42.24)				
Estimación de Siniestros Totales	1,077.05	1,021.24	7,833.34	1,261.58	1,410.74
Siniestros Pagados	1,035.29	890.39	7,298.61	1,231.22	493.01
Provisiones por Siniestros	41.76	130.85	534.73	30.36	917.73
Prima devengada	4,004.23	2,962.87	2,389.63	2,071.18	2,194.48

AGRICOLA

ANEXO XIII

Millones de Pesos

Datos históricos sobre los resultados del triángulo de desarrollo de siniestros por Operación y					
	Año en que ocurrió el siniestro				
Provisiones y pagos por siniestros	2003	2004	2005	2006	2007
En el mismo año	261.32	335.99	245.43	1.03	-
Un año después	43.77	26.07	2.35	0.01	
Dos años después	0.13	(0.64)	(0.10)		
Tres años después	1.06	(1.73)			
Cuatro años después	-				
Estimación de Siniestros Totales	306.28	359.69	247.67	1.04	-
Siniestros Pagados	306.27	359.69	247.27	1.04	-
Provisiones por Siniestros	0.01	0.00	0.41	0.00	-
Prima devengada	430.23	534.56	345.78	13.12	0.01

SEGUROS ING, S.A. DE C.V.
“Notas de Revelación de Información Adicional a los Estados Financieros”
Al 31 de diciembre de 2007.
(Cifras en millones de pesos)

DIVERSOS

ANEXO XIII

Millones de Pesos

Datos históricos sobre los resultados del triángulo de desarrollo de siniestros por Operación y					
Provisiones y pagos por siniestros	Año en que ocurrió el siniestro				
	2003	2004	2005	2006	2007
En el mismo año	790.62	758.77	1,787.84	749.27	516.89
Un año después	69.73	(17.73)	(22.08)	(60.47)	
Dos años después	(23.54)	(35.45)	2.68		
Tres años después	1.99	2.77			
Cuatro años después	0.14				
Estimación de Siniestros Totales	838.94	708.36	1,768.45	688.80	516.89
Siniestros Pagados	835.95	705.04	1,569.39	569.60	273.97
Provisiones por Siniestros	2.99	3.32	199.06	119.20	242.92
Prima devengada	2,679.56	1,726.70	1,535.04	976.67	916.60

NOTA DE REVELACION 8
Reaseguro y Reaseguro Financiero

Disposición Vigésima: Objetivos, Políticas y Prácticas adoptadas para retener, transferir y mitigar los riesgos de seguros asumidos.

A continuación se informa respecto a los objetivos, políticas y prácticas adoptadas por su consejo de administración para retener, transferir y mitigar los riesgos de seguros asumidos

Objetivo, Políticas y Prácticas.

La institución limita el monto de su responsabilidad mediante la distribución con reaseguradores de los riesgos asumidos, a través de contratos automáticos y facultativos, cediendo a dichos reaseguradores una parte de la prima. Lo anterior no releva a la institución de las obligaciones derivadas del contrato de seguros.

La institución tiene una capacidad de retención limitada en todos los ramos y contrata coberturas de exceso de pérdida en el caso de riesgos catastróficos, los cuales cubren incendio, transportes, responsabilidad civil, diversos y automóviles.

Los reaseguradores tienen la obligación de rembolsar a la institución los siniestros reportados con base en su participación.

La participación de utilidades a favor de la institución correspondiente al reaseguro cedido se determina hasta que se conoce el resultado técnico de los contratos, lo que ocurre generalmente en el ejercicio posterior al que vencen dichos contratos.

Las operaciones derivadas de las aceptaciones de reaseguro se contabilizan en función a los estados de cuenta recibidos de las cedentes, los que se formulan generalmente en forma trimestral. Esta situación es una práctica común y ocasiona el retraso de un trimestre como mínimo en el registro de las primas, siniestros, comisiones, etc.

SEGUROS ING, S.A. DE C.V.
“Notas de Revelación de Información Adicional a los Estados Financieros”
Al 31 de diciembre de 2007.
(Cifras en millones de pesos)

Revisar en el menú de la compañía de SEGUROS ING, el Manual de políticas y mecanismos empleados para reducir los riesgos.

MANUAL DE RIESGOS DE REAS.PDF
Res.Cond.Programa Reaseguro 07-08.PDF

Nombre, Calificación y Porcentaje de cesión a los reaseguradores

ANEXO XIV OPERACIÓN DE VIDA

Número	Nombre del reasegurador	Registro en el RGRE*	Calificación de Fortaleza Financiera	% cedido del total**	% de colocaciones no proporcionales del total ***
1	HANNOVER RUECKVERSICHERUNGS-AKTIENGESELLSCHAFT	RGRE-043-85-299927	A POR A.M. BEST	1.31%	0.35%
2	HOUSTON CASUALTY COMPANY	RGRE-414-97-319388	A+ POR A.M. BEST	0.00%	0.23%
3	KÖLNISCHE RUECKVERSICHERUNGS-GESELLSCHAFT AKTIENGESELLSCHAFT	RGRE-012-85-186606	AAA POR S&P	5.04%	1.80%
4	LLOYD'S	RGRE-001-85-300001	A POR S&P	0.00%	3.41%
5	MAPFRE RE, COMPAÑIA DE REASEGUROS, S.A.	RGRE-294-87-303690	AA POR S&P	0.00%	0.50%
6	MÜNCHENER RUECKVERSICHERUNGS-GESELLSCHAFT	RGRE-002-85-166641	AA- POR S&P	19.75%	58.36%
7	R + V VERSICHERUNG AG	RGRE-560-99-317320	A+ POR S&P	0.02%	0.00%
8	RGA REINSURANCE COMPANY	RGRE-376-94-316539	A+ POR A.M. BEST	43.77%	15.81%
9	SCOR	RGRE-501-98-320966	A- POR S&P	0.74%	0.00%
10	Swiss Re Frankona Rückversicherungs-Aktiengesellschaft	RGRE-040-85-300027	AA- POR S&P	0.64%	0.00%
11	SWISS REINSURANCE COMPANY	RGRE-003-85-221352	A+ POR A.M. BEST	23.92%	19.53%
12	TRANSAMERICA OCCIDENTAL LIFE INSURANCE COMPANY	RGRE-340-92-314220	A+ POR A.M. BEST	4.82%	0.00%
	Total			100%	100%

ANEXO XIV OPERACIÓN DE ACCIDENTES

Número	Nombre del reasegurador	Registro en el RGRE*	Calificación de Fortaleza Financiera	% cedido del total**	% de colocaciones no proporcionales del total ***
1	Hannover Rückversicherungs-AG	RGRE-043-85-299927		0.00%	25.00%
2	Mapfre RE	RGRE-294-87-303690		0.00%	25.00%
3	Axa RE Latin America	RGRE-341-93-314725		0.00%	25.00%
4	RGA Reinsurance Company	RGRE-376-94-316539		0.00%	25.00%
	Total			0%	100%

ANEXO XIV OPERACIÓN DE DAÑOS

Número	Nombre del reasegurador	Registro en el RGRE*	Calificación de Fortaleza Financiera	% cedido del total**	% de colocaciones no proporcionales del total ***
1	ACE EUROPEAN GROUP LIMITED	RGRE-830-03-326058	A+ AM Best	0.18%	0.00%
2	ACE PROPERTY AND CASUALTY INSURANCE COMPANY	RGRE-193-85-300168	A+ AM Best	0.28%	
3	ACE SEGUROS, S.A.	RGRE-LOCAL		-0.17%	
4	AGF MARINE AVIATION TRANSPORT	RGRE-670-02-324774	A+ AM Best	0.00%	
5	AGROASEMEX, SA	RGRE-LOCAL		0.00%	
6	AIG MEXICO SEGUROS INTERAMERICANA	RGRE-LOCAL		0.11%	
7	AIG UK LIMITED	RGRE-913-06-327329	AA+	0.22%	
8	AIO INSURANCE CO. LTD	RGRE-512-98-321016	A	0.02%	
9	ALLIANZ GLOBAL RISKS US INSURANCE COMPANY	RGRE-332-91-312670	A	-0.01%	
10	ALLIANZ MARINE & AVIATION (FRANCE)	RGRE-493-97-320944	AA-	0.04%	-0.02%
11	ALLIANZ MARINE & AVIATION VERSICHERUNG-AKTIENGESELLSCHAFT	RGRE-826-03-325953	A AM Best	0.27%	4.10%
12	ALLIANZ MEXICO	RGRE-LOCAL		0.42%	
13	ALLIANZ VERSICHERUNG	RGRE-748-02-324748	AA-	0.00%	
14	ALLIED WORLD ASSURANCE COMPANY	RGRE-898-05-326949	A	0.74%	
15	ALLIED WORLD ASSURANCE COMPANY (EUROPE) LIMITED	RGRE-892-05-325967	A AM Best	0.11%	
16	AMERICAN HOME ASSURANCE COMPANY	RGRE-783-02-324873	AA+	0.00%	0.06%
17	AMERICAN RE	RGRE-198-85-306447	A	0.00%	0.05%
18	AMERICAN STEAMSHIP OWNERS MUTUAL PROTECTION AND INDEMNITY ASSOCIATION INC	RGRE-893-05-326886	A	-0.23%	
19	ARCH INSURANCE COMPANY	RGRE-861-04-326280	A AM Best	0.04%	
20	ARCH INSURANCE COMPANY (EUROPE) LIMITED	RGRE-922-06-327402	A AM Best	0.00%	

SEGUROS ING, S.A. DE C.V.
“Notas de Revelación de Información Adicional a los Estados Financieros”
Al 31 de diciembre de 2007.
(Cifras en millones de pesos)

ANEXO XIV

OPERACIÓN DE DAÑOS

Número	Nombre del reasegurador	Registro en el RGRE*	Calificación de Fortaleza Financiera	% cedido del total**	% de colocaciones no proporcionales del total ***
21	ASPEN INSURANCE UK LIMITED	RGRE-828-03-325968	A	0.03%	2.44%
22	ASSICURAZIONI GENERALI SOCIETA PER AZIONI	RGRE-535-98-300125	AA	0.01%	
23	ASSOCIATED ELECTRIC & GAS INSURANCE SERVICES LIMITED	RGRE-864-04-326664	A	0.12%	
24	ASSURANCEFORENINGEN GÅRD-GJENSIDIG	RGRE-585-01-323643	A	0.06%	
25	AVIABEL COMPAGNIE BELGE D'ASSURANCES AVIATION, S.A.	RGRE-465-97-300032	A-	0.03%	
26	AXA VERSICHERUNG AG	RGRE-031-85-300018	AA-	0.00%	
27	AXA ART INSURANCE LIMITED	RGRE-473-97-320700	A PI	0.01%	
28	AXA CORPORATE SOLUTIONS ASSURANCE	RGRE-558-99-322308	AA-	0.48%	0.08%
29	AXA RE	RGRE-341-93-314725	A	0.25%	15.74%
30	AXIS RE LIMITED	RGRE-824-03-325878	A	0.00%	1.03%
31	BERKLEY INSURANCE CO	RGRE-405-97-319746	A+	0.39%	
32	BERKSHIRE HATHAWAY INTERNATIONAL INS.	RGRE-930-06-327306	AAA	0.19%	
33	BRIT INSURANCE LIMITED	RGRE-799-02-325281	A	0.01%	
34	BRITISH MARINE LUXEMBOURG S.A.	RGRE-853-04-326375	A	0.07%	
35	CAISSE CENTRALE DE REASSURANCE	RGRE-415-97-320305	AAA	0.04%	0.01%
36	CATLIN INSURANCE COMPANY LTD	RGRE-889-05-326704	A AM Best	0.05%	0.09%
37	CHUBB DE MEXICO, COMPANIA DE SEGUROS	RGRE-LOCAL		0.02%	
38	Chubb Insurance Company	RGRE-293-87-302554	A++	0.01%	
39	CNA WORLDWIDE	RGRE-867-04-305828	A-	0.00%	
40	CONTINENTAL CASUALTY	RGRE-382-95-316858	A AM Best	0.24%	
41	CONVERIUM LTD	RGRE-594-02-324647	A+	0.00%	
42	ECCLESIASTICAL INSURANCE OFFICE PLC	RGRE-434-97-320394	A	0.44%	
43	ENDURANCE WORLDWIDE	RGRE-860-04-326542	A	0.00%	4.50%
44	EVEREST REINS. CO.	RGRE-224-85-299918	AA-	3.34%	32.91%
45	FEDERAL INSURANCE COMPANY	RGRE-287-86-300262	A++	0.01%	
46	FIRESMAN'S FUND INSURANCE COMPANY	RGRE-204-85-300178	A	0.00%	
47	FOLKSAMERICA REINSURANCE COMPANY	RGRE-308-95-319836	A-	0.00%	0.90%
48	GE FRANKONA REINSURANCE LIMITED	RGRE-040-85-300027	A	-0.06%	-0.01%
49	GEN RE (KOELNISCHE)	RGRE-012-85-186606	AAA	0.20%	6.02%
50	GENERAL INSURANCE CORPORATION OF INDIA	RGRE-816-03-321342	A	0.02%	
51	GENERAL REINSURANCE	RGRE-021-85-300010	A	0.02%	
52	GERLING AMERICA INSURANCE COMPANY	RGRE-553-99-319795	A AM Best	0.00%	
53	GERLING KONZERN ALLGEMEINE VERSICHERUNGS- AKTIENGESSELLSCHAFT	RGRE-312-89-306919	A	0.05%	0.03%
54	GERLING-KONZERN GLOB	RGRE-324-91-312270	A+ AM Best	0.00%	-0.03%
55	GJENSIDIGE SKADEFORSIKRING	RGRE-896-05-326899	A	0.00%	
56	GREAT LAKES REINSURANCE (UK) PLC	RGRE-888-05-320228	A+	0.37%	0.02%
57	GRUOPAMA TRANSPORT	RGRE-597-02-324908	A	0.08%	
58	HANNOVER RUCKVERVERSICHERUNGS AKTIENGESSELLSCHAFT	RGRE-043-85-299927	AA-	0.53%	7.88%
59	HARTFORD FIRE INSURANCE COMPANY	RGRE-327-91-312489	A+	0.00%	
60	HOUSTON CASUALTY CO	RGRE-414-97-319388	AA	3.56%	0.15%
61	IF P&C INS.	RGRE-587-01-323722	A	0.17%	
62	IF P&C INSURANCE CO	RGRE-911-06-326691	A	0.03%	
63	INFRASSURE LTD	RGRE-862-04-326626	A- AM Best	0.05%	
64	ING RE. NETHERLANDS	RGRE-769-02-325135	AA	33.46%	-119.45%
65	INTERNATIONAL INSURANCE COMPANY OF HANNOVER LIMITED	RGRE-941-07-325381	A-	0.00%	
66	IRONSORE INSURANCE LTD	RGRE-940-07-327596	A- AM Best	0.07%	
67	KOREAN RE	RGRE-565-00-321374	A-	0.00%	0.66%
68	KOT INSURANCE CO.	RGRE-345-93-315217	A-	5.50%	
69	LES MUTUELLES DU MANS ASSURANCES I.A.R.D.	RGRE-074-85-299426	A-	0.00%	
70	LEXINGTON INSURANCE COMPANY	RGRE-421-97-320424	AA+	0.00%	
71	LIBERTY INSURANCE CO	RGRE-210-85-300184	A	0.00%	
72	LIBERTY MUTUAL INS.	RGRE-772-02-320824	A	0.41%	0.01%
73	LLOYDS	RGRE-001-85-300001	A	19.77%	22.04%
74	MÄPFRE EMPRESAS COMPANIA DE SEGUROS Y REASEGURO	RGRE-771-02-324783	AA	0.13%	
75	MÄPFRE RE, CIA DE REASEGURO	RGRE-294-87-303690	AA	1.64%	7.14%
76	MARKEL INTERNATIONAL INSURANCE COMPANY LIMITED	RGRE-894-05-300107	A-	0.00%	0.34%
77	MISTUI SUMITOMO INSURANCE COMPANY (EUROPE) LTD	RGRE-914-06-327328	AA-	0.07%	
78	mitsui marine & fire	RGRE-011-85-244696	AA-	0.02%	
79	MUENCHENER RUCKVERSICHERUNGS-GESELLSCHAFT (MEXICO)	RGRE-002-85-166641	A+	11.60%	16.72%
80	NATIONAL INDEMNITY COMPANY	RGRE-591-01-324606	A++	0.13%	
81	NAVIGATORS INSURANCE COMPANY	RGRE-462-97-320656	A	0.26%	
82	NEW HAMPSHIRE INSURANCE CO	RGRE-221-85-300194	A+	0.07%	
83	NEW YORK MARINE AND GENERAL INSURANCE COMPANY	RGRE-454-97-320503	BBBPI	0.09%	
84	ODYSSEY AMERICA REINSURANCE CORPORATION	RGRE-498-98-321014	A	1.28%	5.29%
85	PARTNER REINSURANCE COMPANY LTD	RGRE-453-97-320361	A- AM Best	0.06%	0.00%
86	QBE DEL ITSTMO MEXICO, COMPANIA DE REASEGURO	RGRE-LOCAL		0.47%	
87	QBE INTERNATIONAL INSURANCE LIMITED	RGRE-427-97-320458	A+	1.35%	0.34%
88	QBE REINSURANCE (EUROPE) LIMITED	RGRE-520-98-321239	A+	0.06%	2.17%
89	QBE REINSURANCE CORPORATION	RGRE-887-05-317896	A+	0.29%	
90	R + V VERSICHERUNGS	RGRE-560-99-317320	A+	0.00%	3.75%

SEGUROS ING, S.A. DE C.V.
“Notas de Revelación de Información Adicional a los Estados Financieros”
Al 31 de diciembre de 2007.
(Cifras en millones de pesos)

ANEXO XIV

OPERACIÓN DE DAÑOS

Número	Nombre del reasegurador	Registro en el RGRE*	Calificación de Fortaleza Financiera	% cedido del total**	% de colocaciones no proporcionales del total ***
91	REASEGURADORA PATRIA	RGRE-LOCAL		0.02%	
92	RLI INS.	RGRE-556-99-322208	A+	0.00%	
93	ROYAL & SUN ALLIANCE INSURANCE PLC.	RGRE-121-85-300102	A	-0.03%	0.00%
94	ROYAL CIA DE SEGUROS	RGRE-LOCAL		0.01%	
95	SCOR	RGRE-501-98-320966	A-	0.07%	
96	SCOR REINSURANCE CO	RGRE-418-97-300170	A-	0.00%	0.94%
97	SIRIUS INTERNATIONAL INSURANCE CO.	RGRE-420-97-320380	A	0.08%	1.39%
98	SR INTERNATIONAL BUSINESS INSURANCE COMPANY LIMITED	RGRE-780-02-324754	A+	0.02%	
99	ST. PAUL FIRE AND MARINE INSURANCE COMPANY LIMITED	RGRE-218-85-300191	AA+	0.55%	0.04%
100	SWISS RE INSURANCE AMERICA CORP.	RGRE-LOCAL		5.17%	
101	SWISS RE MEXICO, SA	RGRE-LOCAL		0.46%	
102	SWISS REINSURANCE COMPANY	RGRE-003-85-221352	A+	0.51%	50.47%
103	SWISS REINSURANCE COMPANY (UK) LIMITED	RGRE-284-86-300913	A+ AM Best	0.11%	
104	THE CONTINENTAL INSURANCE COMPANY	RGRE-471-97-306862	A AM Best	0.00%	
105	THE NEW INDIA ASSURANCE COMPANY LTD	RGRE-858-04-326380	A	0.70%	
106	THE SHIPOWNERS MUTUAL PROTECTION AND INDEMNITY ASSOCIATION (LUXEMBOURG)	RGRE-551-99-322034	AA-	0.51%	14.65%
107	THE STEAMSHIP MUTUAL UNDERWRITING ASSOC. (BERMUDA)	RGRE-137-85-300117	A-	0.05%	
108	THE STEAMSHIP MUTUAL UNDERWRITING ASSOCIATION LIMITED	RGRE-855-04-315095	A-	0.04%	
109	THE TOKIO MARINE AND FIRE INSURANCE CO., LTD.	RGRE-005-85-299310	A+	0.03%	0.02%
110	TOKIO MARINE COMPANIA DE SEGUROS	RGRE-LOCAL		0.46%	
111	TOKIO MARINE EUROPE INSURANCE LIMITED	RGRE-435-97-306071	AA-	0.12%	0.00%
112	TRANSATLANTIC RE	RGRE-387-95-300478	AA+	0.72%	12.20%
113	WINTERTHUR SWISS INSURANCE COMPANY (PARTNER RE.)	RGRE-495-98-300055	AA-	0.00%	0.08%
114	WURTTENBERGISCHE VERSICHERUNG AG	RGRE-897-05-321439	A-	0.04%	0.10%
115	XL INSURANCE COMPANY LIMITED	RGRE-801-02-320237	A+	0.33%	
116	XL RE LATIN AMERICAN	RGRE-497-98-320984	AA	0.08%	5.16%
117	ZURICH AMERICAN	RGRE-798-02-324881	A	0.02%	
118	ZURICH INSURANCE CO	RGRE-170-85-300150	A	0.18%	0.04%
119	ZURICH INSURANCE IRELAND LIMITED	RGRE-916-06-327358	A+	0.08%	
120	ZURICH SPECIALTIES LONDON LIMITED	RGRE-577-00-320306	A	0.05%	
	Total			100%	100%

El porcentaje cedido del total se calculo con respecto a la prima de contratos no proporcionales, tomando el total de cada reasegurador entre el total del año.

El porcentaje de colocaciones no proporcionales se calculo con respecto al costo de la cobertura no proporcional, tomando el total de cada reasegurador entre el total del año

Nombre y Porcentaje de participación de los intermediarios de reaseguro

ANEXO XV

OPERACIÓN DE VIDA

	Monto en millones de pesos
Prima Cedida más Costo de Reaseguro No Proporcional Total	197.45
Prima Cedida más Costo Pagado No Proporcional colocado en directo	190.99
Prima Cedida más Costo Pagado No Proporcional colocado con intermediario	6.47

Número	Nombre de Intermediario de Reaseguro	% Participación*
1	GUY CARPENTER MEXICO, INTERMEDIARIO DE REASEGURO, S.A. DE C.V.	0.91%
2	AON RE MEXICO, INTERMEDIARIO DE REASEGURO, S.A. DE C.V.	2.36%
	Total	3.27%

SEGUROS ING, S.A. DE C.V.
“Notas de Revelación de Información Adicional a los Estados Financieros”
Al 31 de diciembre de 2007.
(Cifras en millones de pesos)

ANEXO XV

OPERACIÓN DE ACCIDENTES

	Monto en millones de pesos
Prima Cedida más Costo de Reaseguro No Proporcional Total	
Prima Cedida más Costo Pagado No Proporcional colocado en directo	
Prima Cedida más Costo Pagado No Proporcional colocado con intermediario	

Número	Nombre de Intermediario de Reaseguro	% Participación*
Total		

ANEXO XV

OPERACIÓN DE DAÑOS

	Monto en millones de pesos
Prima Cedida más Costo de Reaseguro No Proporcional Total	3,078.43
Prima Cedida más Costo Pagado No Proporcional colocado en directo	1,561.68
Prima Cedida más Costo Pagado No Proporcional colocado con intermediario	1,516.75

Número	Nombre de Intermediario de Reaseguro	% Participación*
1	ALEXANDER FORBES MEX	-0.26%
2	AGENCIA INTEROCEANICA	0.22%
3	AON GROUP LTD.DE MEX	24.15%
4	BENFIELD MEX. INTERM	3.62%
5	C.R.I.S.A.	0.00%
6	CONRESA INTERMEDIA	0.31%
7	COOPER GAY	4.24%
8	GPO. INTER. REASEG.	6.88%
9	GUY CARPENTER, REINM	19.97%
10	HEATH LAMBERT MEXICO	0.10%
11	JLT MEXICO INTERMED	19.90%
12	LASER, S.A. DE C.V.	1.80%
13	PRAAM, INTERMED.	0.03%
14	PWS MEXICO INTERMED.	4.95%
15	REINMEX	0.22%
16	REASINTER. INTERMED.	7.67%
17	RENAINSA INTERMED.	0.31%
18	SEMA INTERMEDIARIO	0.12%
19	SUMMIT REINS. BROKER	0.04%
20	SWIRE INTERMEDIARIO	0.30%
21	SWISS BROKERS MEXICO	0.62%
22	VITESSE RE INTERMED.	0.19%
23	WILLIS MEXICO INTERM	4.62%
Total		100.00%

SEGUROS ING, S.A. DE C.V.
“Notas de Revelación de Información Adicional a los Estados Financieros”
Al 31 de diciembre de 2007.
(Cifras en millones de pesos)

Vigésima Primera: Existencia de contratos de reaseguro especiales.

En relación a la revelación de la existencia de contratos de reaseguro que pudieran existir bajo circunstancias o supuestos verbales o escritos que no hubieran sido reportados a la autoridad, así como la información que la institución de seguros cuenta con un archivo de suscripción que documenta la transacción en términos técnicos, legales, económicos y contables la institución revelo lo siguiente:

Operación de Vida y Accidentes:

- I. No existen contratos de reaseguro que reduzcan, limiten, mitiguen o afecten la pérdida real o potencial de la operación de reaseguro.
- II. No existen contratos de reaseguros verbales ó escritos que no hubieran sido reportados a esta autoridad.
- III. Para cada contrato de reaseguro firmado, Seguros ING cuenta con un archivo de suscripción que documenta la transacción en términos técnicos, legales, económicos y contables, que incluyen la transferencia del riesgo.

Operación de Daños y Autos:

La operación de Daños no ha celebrado contratos de reaseguro, verbales o escritos que no hubieran sido reportados a esta autoridad.

Para cada contrato de Reaseguro Daños firmado Seguros ING S.A. de C.V. cuenta con expedientes que contienen todos los términos y acuerdos de renovación enviados a los Reaseguradores participantes en los diferentes programas de reaseguro que se tienen, en los cuales se encuentran los soportes suficientes en cuanto a los aspectos técnicos, legales económicos y contables.

Así mismo se cuenta con el respaldo de nuestra área Revisión Actuarial quien nos da su aprobación, con lo cual se soporta la medición y transferencia de Riesgo.

SEGUROS ING, S.A. DE C.V.
“Notas de Revelación de Información Adicional a los Estados Financieros”
Al 31 de diciembre de 2007.
(Cifras en millones de pesos)

Vigésima Segunda: Saldos de las cuentas por cobrar y pagar a reaseguradores

A continuación se informa la integración del saldo de las cuentas por cobrar y por pagar a reaseguradores incluidas en los estados financieros, indicando los porcentajes y saldos por rango de antigüedad:

ANEXO XVI		OPERACIÓN VIDA		Millones de Pesos	
Antigüedad	Nombre del reasegurador	Saldo de cuentas por cobrar *	% Saldo/Total	Saldo de cuentas por pagar*	% Saldo/Total
Menor a 1 año	SWISS REINSURANCE COMPANY	9.57	17%	3.59	27%
	HANNOVER RUECKVERSICHERUNGS-AKTIENGESELLSCHAFT	1.88	3%	0.08	1%
	ING RE (NETHERLANDS) N.V.	0.58	1%	0.00	0%
	KOELNISCHE RUECKVERSICHERUNGS-GESELLSCHAFT AKTIENGESELLSCHAFT	0.00	0%	1.13	8%
	MUENCHENER RUECKVERSICHERUNGS-GESELLSCHAFT	31.66	55%	1.42	11%
	REASEGURADORA PATRIA	-0.04	0%	0.00	0%
	RGA REINSURANCE COMPANY	7.11	12%	5.24	39%
	R + V VERSICHERUNG AG	0.00	0%	1.02	8%
	SCOR	0.01	0%	0.14	1%
	DANISH RE	0.00	0%	0.05	0%
	GRUPO NACIONAL PROVINCIAL	0.01	0%	0.00	0%
	CHAUCER	2.29	4%	0.00	0%
	TRANSAMERICA OCCIDENTAL LIFE INSURANCE COMPANY	4.10	7%	0.71	5%
Mayor a 1 año y menor a 2 años					
	XL RE LATIN AMERICA	0.00	0%		
Mayor a 2 años y menor a 3 años					
Mayor a 3 años					
	RELIASTAR	0.20	0%		
	GUY CARPENTER	0.00	0%		
Total		57.34	100%	13.38	100%

ANEXO XVI		OPERACIÓN ACCIDENTES		Millones de Pesos	
Antigüedad	Nombre del reasegurador	Saldo de cuentas por cobrar *	% Saldo/Total	Saldo de cuentas por	% Saldo/Total
Menor a 1 año	Hannover Ruck. Eisen und Stahl Ruck	15.61	31.58%		
	RGA Reinsurance	4.30	8.70%	4.08	42.13%
	Mapfre Re	12.66	25.61%		
	Axa Re Latin America			0.81	8.32%
	Arch Insurance Company			4.11	42.44%
Mayor a 1 año y menor a 2 años					
	Aon Re Worlwide	0.52	1.06%		
	Swire Blanch			0.18	1.82%
	Reinmex Guy Carpenter			0.11	1.10%
	Conresa			0.14	1.40%
	Franckona	6.48	13.12%		
	LLOYD'S			0.27	2.78%
Mayor a 2 años y menor a 3 años					
	Benfield Greig	1.61	3.25%		
	Muenchener	7.91	16.00%		
	London Life Reinsurece	0.34	0.69%		
Total		49.44	100%	9.68	100%

SEGUROS ING, S.A. DE C.V.
“Notas de Revelación de Información Adicional a los Estados Financieros”
Al 31 de diciembre de 2007.
(Cifras en millones de pesos)

ANEXO XVI		OPERACIÓN DAÑOS		Millones de Pesos	
Antigüedad	Nombre del reasegurador	Saldo de cuentas por cobrar *	% Saldo/Total	Saldo de cuentas por	% Saldo/Total
Menor a 1 año	AGENCIA INTEROCEANIC	11.83	1.11%	0.00	0.00%
	AGROASEMEX, SA	11.92	1.12%	0.00	0.00%
	ALEXANDER FORBES MEX	115.81	10.86%	0.00	0.00%
	ALEXANDER HOWDEN	19.68	1.85%	0.00	0.00%
	ALLIANZ MARINE	0.00	0.00%	0.00	0.00%
	AMERICAN RE	0.01	0.00%	5.84	1.03%
	AMERICAN REINSURANCE	0.00	0.00%	0.17	0.03%
	AON GROUP LTD DE MEX	0.00	0.00%	0.19	0.03%
	AON GROUP LTD.DE MEX	0.12	0.01%	117.62	20.64%
	ASEGRS RGOS NUCLEAR	0.00	0.00%	0.00	0.00%
	ASSURANCE/GALLA	0.01	0.00%	0.00	0.00%
	AUSTRALIAN/SEDGW	0.02	0.00%	0.00	0.00%
	AVIABLE CO. BELGE	0.00	0.00%	0.00	0.00%
	AVIATION INS.	0.07	0.01%	0.00	0.00%
	AXA RE	0.00	0.00%	0.15	0.03%
	AXA RE	0.40	0.04%	0.00	0.00%
	BENFIELD MEX. INTERM	15.14	1.42%	2.68	0.47%
	BERKLEY INSURANCE CO	0.00	0.00%	1.90	0.33%
	BRITISH INS.(ATOMIC)	0.00	0.00%	0.04	0.01%
	C.R.I.S.A.	0.41	0.04%	0.00	0.00%
	CAISSE CENTRALE	2.11	0.20%	0.00	0.00%
	CAISSE CENTRALE REAS	0.00	0.00%	0.00	0.00%
	CNA INSURANCE CO.	0.00	0.00%	0.00	0.00%
	CNA WORLDWIDE	0.75	0.07%	0.00	0.00%
	CNA WORLDWIDE	0.01	0.00%	0.00	0.00%
	CNA WORLDWIDE	0.06	0.01%	0.00	0.00%
	CONRESA, INTERMEDIA	11.43	1.07%	0.00	0.00%
	CONTINENTAL CASUALTY	0.00	0.00%	0.96	0.17%
	CONVERIUM LTD	0.98	0.09%	0.00	0.00%
	COOPER GAY	0.00	0.00%	6.93	1.22%
	DEUTSCHE KER.-VERSI.	0.00	0.00%	0.03	0.01%
	ECRAINA	0.00	0.00%	3.18	0.56%
	ENDURANCE WORLDWIDE	0.24	0.02%	0.11	0.02%
	ENERGY INS. INTER.	18.43	1.73%	0.00	0.00%
	EVEREST REINS. CO	0.00	0.00%	9.41	1.69%
	EVEREST REINSURANCE	0.00	0.00%	0.00	0.00%
	EXES LAMBERT FENCHUR	6.27	0.59%	0.00	0.00%
	FIREMAN'S FUND	0.00	0.00%	3.09	0.54%
	GERLING-KONZERN GLOB	21.58	2.02%	0.00	0.00%
	GPO. INTER. REASEG.	0.00	0.00%	0.80	0.14%
	GRUPO NAL PROVINCIAL	0.00	0.00%	1.07	0.19%
	GUARDIAN INS.	0.00	0.00%	0.00	0.00%
	GUY CARPENTER REINM	2.06	0.19%	0.00	0.00%
	GUY CARPENTER, REINM	0.00	0.00%	12.44	2.18%
	H.D.I./I.C.H.	0.00	0.00%	1.91	0.33%
	HANNOVER RUCK	0.00	0.00%	0.00	0.00%
	HANNOVER RUCK-AKTGCH	10.11	0.95%	0.01	0.00%
	HARTFORD F&M / USAU	0.00	0.00%	0.73	0.13%
	HARTFORD FIRE INTER	0.00	0.00%	0.03	0.00%
	HEATH LAMBERT MEXICO	36.88	3.46%	0.00	0.00%
	IF P&C INS.	0.00	0.00%	0.51	0.09%
	IF P&C INSURANCE CO	0.00	0.00%	0.05	0.01%
	ING RE. NETHERLANDS	0.00	0.00%	174.19	30.57%
	JLT MEXICO INTERMED	0.00	0.00%	41.53	7.29%
	JLT RISK SOLUTIONS L	2.97	0.28%	0.00	0.00%
	KOELNISCHE RUCK.	0.00	0.00%	3.34	0.59%
	KOREAN RE	2.13	0.20%	0.00	0.00%
	KOT INSURANCE COMPAN	2.94	0.28%	99.29	17.43%
	LASER, S.A. DE C.V.	1.53	0.14%	8.41	1.48%
	LEGAL/GREIG	0.00	0.00%	0.00	0.00%
LEXINGTON INSURANCE	3.95	0.37%	0.00	0.00%	
LLOYD'S	0.00	0.00%	0.16	0.03%	
LLOYD'S EXCESO PERD	0.00	0.00%	0.67	0.12%	
LUIS GARCIA LAURENT.	0.02	0.00%	0.00	0.00%	
MAPFRE RE. CIA. DE R	48.13	4.51%	2.82	0.49%	
MAPFRE RE.	0.00	0.00%	0.00	0.00%	
MITSUI-SUMITOMO	0.79	0.07%	0.65	0.11%	
MUENCHENER RUCKVERSI	118.35	11.10%	13.80	2.42%	
MUENCHENER RUECHVESI	0.00	0.00%	0.03	0.01%	
MUNICH RE	0.02	0.00%	0.00	0.00%	
MUTUELLES GENERAL	0.04	0.00%	0.00	0.00%	
NORTHERN STAR/CTB	0.00	0.00%	4.45	0.78%	
NORW UNION/SEDGW	0.00	0.00%	0.12	0.02%	

SEGUROS ING, S.A. DE C.V.
“Notas de Revelación de Información Adicional a los Estados Financieros”
Al 31 de diciembre de 2007.
(Cifras en millones de pesos)

ANEXO XVI		OPERACIÓN DAÑOS		Millones de Pesos	
Antigüedad	Nombre del reasegurador	Saldo de cuentas por cobrar *	% Saldo/Total	Saldo de cuentas por	% Saldo/Total
	ODDYSEY REINS. CORP	0.00	0.00%	0.00	0.00%
	ODYSSEY RE.	4.87	0.46%	1.34	0.23%
	PARTNER RE	0.00	0.00%	0.00	0.00%
	PARTNER RE. S.A.	0.05	0.00%	0.00	0.00%
	POOL FRANCAIS ASSUR.	0.00	0.00%	0.04	0.01%
	PWIS MEXICO INTERMED.	469.12	44.00%	5.43	0.95%
	PyP REINS. SOLUTIONS	1.42	0.13%	0.00	0.00%
	QBE DE ISTMO	0.01	0.00%	0.00	0.00%
	R + V VERSICHERUNGS	0.00	0.00%	0.48	0.08%
	R AERIENE/JAUCH	0.00	0.00%	0.00	0.00%
	REASEGURADORA PATRIA	25.12	2.36%	0.00	0.00%
	REASEGURADORA PATRIA	0.00	0.00%	0.00	0.00%
	REASEGURADORA PATRIA	0.00	0.00%	3.59	0.63%
	REASEGURADORA PATRIA	8.76	0.82%	0.00	0.00%
	REASEGUO GLOBAL	4.95	0.46%	0.00	0.00%
	REASINTER.INTERMED.	14.23	1.33%	0.00	0.00%
	RENAINSA INTERMED.	0.39	0.04%	0.19	0.03%
	REUNION F/AON	0.00	0.00%	0.13	0.02%
	RII INS.	0.00	0.00%	0.31	0.05%
	ROYAL & SUN	2.46	0.23%	0.38	0.07%
	ROYAL RE	0.00	0.00%	0.00	0.00%
	SCOR	0.04	0.00%	0.00	0.00%
	SCOR REINSURANCE CO	1.34	0.13%	6.86	1.20%
	SEGUROS INBURSA	0.00	0.00%	1.07	0.19%
	SEMA INTERMEDIARIO	0.80	0.08%	0.00	0.00%
	SOCIETE COMMERCIALE	0.00	0.00%	3.16	0.55%
	SPHERE/BLANC	0.00	0.00%	0.00	0.00%
	ST. PAUL	0.42	0.04%	0.00	0.00%
	ST. PAUL	0.00	0.00%	0.01	0.00%
	ST. PAUL	0.29	0.03%	0.00	0.00%
	ST. PAUL	0.00	0.00%	0.28	0.05%
	ST. PAUL	0.00	0.00%	1.12	0.20%
	ST. PAUL	0.00	0.00%	0.26	0.05%
	ST. PAUL FIRE	0.00	0.00%	3.45	0.60%
	STRONGHOLD INS. CO.	0.00	0.00%	1.31	0.23%
	SUMMIT REINS. BROKER	0.00	0.00%	0.52	0.09%
	SUMMIT REINS. BROKER	0.03	0.00%	0.00	0.00%
	SWIRE INTERMEDIARIO	5.58	0.52%	0.02	0.00%
	SWISS BROKERS MEXICO	0.00	0.00%	1.33	0.23%
	SWISS RE (ZURICH)	1.78	0.17%	0.00	0.00%
	SWISS RE (ZURICH)	0.00	0.00%	0.00	0.00%
	SWISS RE GERMANY	0.00	0.00%	0.00	0.00%
	SWISS RE MEXICO, SA	13.72	1.29%	0.00	0.00%
	SWISS REINS. AMERICA	7.07	0.66%	2.78	0.49%
	SWISS REINS. AMERICA	0.00	0.00%	0.00	0.00%
	SWISS REINSURANCE	0.00	0.00%	0.00	0.00%
	SWISS REINSURANCE CO	0.00	0.00%	3.85	0.68%
	SYNDICAT BELGE D ASS	0.00	0.00%	0.01	0.00%
	THE HOME INS.	0.00	0.00%	0.00	0.00%
	TIG INSURANCE	0.00	0.00%	1.48	0.26%
	TJ HAYDAY/GREIG	0.00	0.00%	0.00	0.00%
	TOKIO M&F	3.11	0.29%	0.00	0.00%
	TOKIO MARINE SEGUROS	0.89	0.08%	0.19	0.03%
	TRANSATLANTIC RE	0.00	0.00%	1.72	0.30%
	TRANSATLANTIC RE	1.15	0.11%	0.00	0.00%
	TRANSATLANTIC REINS.	0.00	0.00%	1.98	0.35%
	VITESSE RE INTERMED.	0.00	0.00%	0.11	0.02%
	WILLIS MEXICO INTERM	0.00	0.00%	5.48	0.96%
	WINTERTHUR INS.	0.00	0.00%	0.39	0.07%
	WINTERTHUR INT	1.88	0.18%	0.00	0.00%
	WINTERTHUR SWISS INS	0.02	0.00%	0.00	0.00%
	X.L.RE LATIN AMERICA	0.00	0.00%	0.00	0.00%
	XL RE LATIN AMERICAN	0.48	0.05%	0.06	0.01%

SEGUROS ING, S.A. DE C.V.
“Notas de Revelación de Información Adicional a los Estados Financieros”
Al 31 de diciembre de 2007.
(Cifras en millones de pesos)

ANEXO XVI		OPERACIÓN DAÑOS		Millones de Pesos	
Antigüedad	Nombre del reasegurador	Saldo de cuentas por cobrar *	% Saldo/Total	Saldo de cuentas por	% Saldo/Total
	ZURICH INSURANCE CO	0.60	0.06%	0.11	0.02%
	ZURICH INSURANCE CO.	14.70	1.38%	0.00	0.00%
	ZURICH INSURANCE COM	0.00	0.00%	0.04	0.01%
	IMPUESTOS	12.46	1.17%	0.79	0.14%
	SALDOS INTERNACIONALES	1.21	0.11%	0.12	0.02%
Mayor a 1 año y menor a 2 años					
Mayor a 2 años y menor a 3 años					
Mayor a 3 años	GUARDIAN INS.		0.00%	0.01	0.00%
Total		1,066.15	100%	569.76	100%

ANEXO XVI		Millones de Pesos			
Antigüedad	Nombre del reasegurador	Saldo de cuentas por cobrar *	% Saldo/Total	Saldo de cuentas por	% Saldo/Total
Menor a 1 año	COASEGURO BITAL	96.72	100.00%	142.69	100.00%
Mayor a 1 año y menor a 2 años					
Mayor a 2 años y menor a 3 años					
Mayor a 3 años					
Total		96.72	100%	142.69	100%

SEGUROS ING, S.A. DE C.V.
“Notas de Revelación de Información Adicional a los Estados Financieros”
Al 31 de diciembre de 2007.
(Cifras en millones de pesos)

NOTA DE REVELACION 9
Margen de Solvencia

Disposición Vigésima Cuarta: Requerimiento Bruto de Solvencia.

A continuación se presenta la información del requerimiento de capital al cierre de los ejercicios 2007, 2006 y 2005, indicando los componentes que integran el requerimiento conforme a las reglas para el capital mínimo de garantía.

ANEXO XVII	Millones de Pesos		
Suficiencia de Capital			
Concepto	Monto		
	Ejercicio 2007	Ejercicio 2006	Ejercicio 2005
I.- Suma Requerimiento Bruto de Solvencia	5,382.15	4,694.50	5,783.58
II.- Suma Deducciones	1,403.62	1,401.41	2,705.10
III.- Capital Mínimo de Garantía (CMG) = I - II	3,978.53	3,293.09	3,078.48
IV.- Activos Computables al CMG	6,873.38	3,495.04	4,049.80
V.- Margen de solvencia (Faltante en Cobertura) = IV - III	2,894.85	201.95	971.32

NOTA DE REVELACION 10
Cobertura de Requerimientos Estatutarios

Disposición Vigésima Quinta: Cobertura de requerimientos estatutarios: Reservas Técnicas, Capital Mínimo de Garantía y Capital Pagado.

La institución informa respecto a la forma en que las inversiones cubrieron los requerimientos estatutarios de reservas técnicas (incluyendo el de liquidez), capital mínimo de garantía y capital mínimo pagado al cierre del ejercicio 2007, 2006, 2005.

ANEXO XVIII	Millones de Pesos					
Cobertura de requerimientos estatutarios						
Requerimiento Estatutario	Indice de Cobertura			Sobrante (Faltante)		
	Ejercicio 2007	Ejercicio 2006	Ejercicio 2005	Ejercicio 2007	Ejercicio 2006	Ejercicio 2005
Reservas técnicas ¹	1.15	1.09	1.08	2,805.05	2,403.46	2,336.44
Capital mínimo de garantía ²	1.73	1.06	1.32	2,894.94	201.95	971.32
Capital mínimo pagados ³	84.78	54.80	58.41	7,619.31	4,527.52	4,694.35

1 Inversiones que respaldan las reservas técnicas / reservas técnicas

2 Inversiones que respaldan el capital mínimo de garantía más el excedente de inversiones que respaldan las reservas técnicas / requerimiento de capital mínimo de garantía.

3 Los recursos de capital de la institución computables de acuerdo a la regulación / Requerimiento de capital mínimo pagado para cada operación y/o ramo para los que esté autorizada la institución.

Nota: Los datos presentados en este cuadro pueden diferir con los datos que da a conocer la Comisión Nacional de Seguros y Fianzas, de manera posterior a la revisión que esa comisión realiza de los mismos

SEGUROS ING, S.A. DE C.V.
“Notas de Revelación de Información Adicional a los Estados Financieros”
Al 31 de diciembre de 2007.
(Cifras en millones de pesos)

NOTA DE REVELACION 12
Administración de Riesgos

Disposición Vigésima Séptima: Políticas de administración de riesgos derivados de las obligaciones contraídas.

Disposición Vigésima Octava: Medidas adoptadas para la medición y administración de riesgos.

Disposición Vigésima Novena: Información relativa a las concentraciones ó cúmulos de riesgos técnicos a los que están expuestas.

12. Administración de riesgos

A continuación se dan a conocer las políticas de administración de riesgos aprobadas por el consejo de administración, así como los controles implantados para su vigilancia.

1 Política de Administración de Riesgos

Administrar prudentemente los recursos de Seguros ING S.A. de C.V., procurando en todo momento obtener los mejores rendimientos ajustados por riesgo.

2 Metodologías

2.1 Riesgo de Mercado

El riesgo de mercado de Seguros ING S.A. de C.V. se cuantifica a partir del VaR de mercado el cual se calcula dentro institución utilizando dos metodologías. La primera es el VaR histórico (requerimiento legal) y la segunda es a través del modelo simulación de Montecarlo. En ambos se utiliza un horizonte de tiempo de un día, mientras que el nivel de confianza es del 95% para el VaR histórico, y 99% para la metodología simulación de Montecarlo.

El VaR de mercado representa, a groso modo, el monto máximo que puede perder el valor del portafolio en un día con una probabilidad del 99%. Cabe mencionar que el modelo simulación montecarlo se determina en función de las volatilidades y de las correlaciones de los activos que integran al portafolio sobre la base de mil escenarios generados. En el caso del VaR histórico éste se determina a partir de las variaciones de los últimos 500 días de los precios de los activos que conforman la cartera.

2.2 Riesgo de Crédito

Este tipo de riesgo se controla por dos metodologías, la tradicional y la probabilística, mismas que se describen a continuación:

2.2.1 La Metodología Tradicional

El proceso de asignación de calificación crediticia se divide en dos etapas. En la primera etapa se calculan con la información financiera proporcionada por los emisores, diversas razones que permiten asignar una calificación previa del 1 al 14. En la segunda etapa se

SEGUROS ING, S.A. DE C.V.
“Notas de Revelación de Información Adicional a los Estados Financieros”
Al 31 de diciembre de 2007.
(Cifras en millones de pesos)

realiza un modelo operativo de la empresa considerando la estructura de la industria en la que participa, la calidad de su administración y el entorno macroeconómico. Con los resultados de este modelo se realizan simulaciones que le permiten al analista determinar la calidad crediticia del emisor. En el análisis final se consideran los aspectos cualitativos y cuantitativos de la emisora a partir de los cuales la dirección de riesgos otorga una calificación interna a la emisión. Dicha calificación se determina en función de la fortaleza de pago del emisor.

2.2.2 La Metodología Probabilística

El riesgo de crédito probabilístico del portafolio se cuantifica a partir del VaR de crédito el cual se calcula en Seguros ING S.A. de C.V. utilizando la metodología de creditmetrics. El objetivo de ésta metodología es proporcionar un proceso para estimar la distribución del valor de cualquier portafolio en función de cambios en la calidad crediticia de los activos que lo conforman. En el modelo se utiliza un horizonte de tiempo de un año, así como un nivel de confianza del 99%.

En otras palabras, calcular el monto máximo que puede perder el valor del portafolio como consecuencia de un cambio de calificación de alguno(s) de los instrumentos que lo componen, en un año con una probabilidad del 99%.

2.3 Riesgo de Liquidez

Para cuantificar éste riesgo se consideran los diferenciales Compra-Venta para todos los instrumentos de deuda en cartera.

Utilizando los modelos de valuación que se tienen incorporados en el modelo de VaR de mercado, se calculará la pérdida esperada derivada del diferencial entre condiciones promedio y de venta. Es decir, se realizan dos valuaciones: en la primera se utilizan los factores utilizados en el cálculo del VaR de mercado (condiciones promedio de Compra-Venta) y en la segunda, los factores con el diferencial entre las condiciones promedio y las de venta. La diferencia en ambas valuaciones constituye la pérdida esperada. El indicador final de riesgo de liquidez, será el porcentaje de la pérdida esperada por liquidez respecto al valor del portafolio (valuado a precios promedio).

3. Estructura

La estructura de riesgos de Seguros ING S.A. de C.V. esta integrada por la Unidad de Administración Integral de Riesgos (UAIR) y por el Comité de Riesgos al cual le reporta la primera. El Comité de Riesgos le reporta al Consejo de Administración de Seguros ING S.A. de C.V., es precedido por el director general y tiene como secretario al responsable de la UAIR. Cabe destacar que la UAIR mantiene una total independencia con las demás áreas de Seguros ING S.A. de C.V..

4. Procedimientos

La UAIR identifica, mide, monitorea e informa al Comité de Inversión de Seguros ING S.A. de C.V., al Comité de Riesgos, al director general de Seguros ING S.A. de C.V. y al contralor normativo, los riesgos que enfrenta Seguros ING S.A. de C.V. en sus operaciones. Dicha unidad contempla cinco tipos de riesgos, de mercado, de crédito, de

SEGUROS ING, S.A. DE C.V.
“Notas de Revelación de Información Adicional a los Estados Financieros”
Al 31 de diciembre de 2007.
(Cifras en millones de pesos)

liquidez, legales y operativos. Los primeros tres son cuantificables y se controlan a partir de límites cuantitativos y los últimos dos son cualitativos y se regulan a través de controles internos.

El Comité de Riesgos propone para la aprobación del Consejo de Administración, los límites para los riesgos cuantificables y los controles internos para los no cuantificables, así como las políticas y procedimientos para identificar, medir, monitorear e informar los riesgos. Este órgano vigila que la realización de las operaciones se ajuste a los límites, políticas y procedimientos antes mencionados.

El Consejo de Administración autoriza, regula y modifica, en caso de ser necesario, todo lo referente a la administración de riesgos de la Seguros ING S.A. de C.V.

5 Información de Riesgos Cuantificables al 31 de diciembre de 2007

La medida oficial de riesgo de mercado utilizada por la compañía es el VaR Histórico el cual se situó como muestra la siguiente tabla:

Portafolio	VaR (Histórico)
SEGESPE	-0.2423%
SEGCAP	-0.7293%
SEGRVAS	-0.2028%
SEGVIDA	-0.4228%
SEGACIG	-0.1639%
SEGACCI	-0.1691%
SEGAUTO	-0.2097%
SEGDIV	-0.0162%
TESOSCAP	0.0000%
TESOSCAD	0.0000%

Dicho dato se interpreta de la siguiente forma: La pérdida máxima esperada del valor total del portafolio para el 2 de enero de 2008 con un nivel de confianza del 95%. Cabe destacar que tasas de los instrumentos se explican:

Portafolio	Instrumentos en Tasa Nominal	Instrumentos en Tasa Real
SEGESPE	50.77%	49.23%
SEGCAP	100.00%	0.00%
SEGRVAS	95.53%	4.47%
SEGVIDA	92.21%	7.79%
SEGACIG	100.00%	0.00%
SEGACCI	100.00%	0.00%
SEGAUTO	92.38%	7.62%

SEGUROS ING, S.A. DE C.V.
“Notas de Revelación de Información Adicional a los Estados Financieros”
Al 31 de diciembre de 2007.
(Cifras en millones de pesos)

SEGDIV	97.35%	2.65%
TESOSCAP	100.00%	0.00%
TESOSCAD	0.00%	100.00%

Con respecto al VaR de crédito y al VaR de liquidez se anexa la siguiente tabla:

Portafolio	VaR (Liquidez)	VaR (Mercado)
SEGESPE	0.04%	-0.12%
SEGCAP	0.03%	-0.15%
SEGRVAS	0.16%	-0.18%
SEGVIDA	0.45%	-0.15%
SEGACIG	0.07%	-0.04%
SEGACCI	0.07%	-0.04%
SEGAUTO	0.25%	-0.03%
SEGDIV	0.00%	-0.07%
TESOSCAP	0.00%	0.00%
TESOSCAD	0.00%	0.00%

A continuación se muestran las pérdidas si las tasas en pesos, udis y dólares aumentaran en 1%:

Portafolio	Pérdida si las tasas en pesos aumentan en 1%	Pérdida si las tasas en udis aumentan en 1%	Pérdida si las tasas en dólares aumentan en 1%
SEGESPE	-	1,707,326.38	54,126.45
SEGCAP	28,893,033.01	-	-
SEGRVAS	100,624,524.06	4,300,425.48	1,071,734.12
SEGVIDA	134,122,902.33	42,971,876.93	295,166,179.78
SEGACIG	7,076,219.82	-	-
SEGACCI	11,843,956.55	-	41,445.32
SEGAUTO	56,622,383.14	7,080,455.97	200,532.86
SEGDIV	2,218,563.66	117,481.83	615,988.69
TESOSCAP	-	-	-
TESOSCAD	-	-	-

SEGUROS ING, S.A. DE C.V.
“Notas de Revelación de Información Adicional a los Estados Financieros”
Al 31 de diciembre de 2007.
(Cifras en millones de pesos)

6 Ingresos del responsable de las inversiones

Cabe mencionar que la parte variable del ingreso de los integrantes del área de inversiones se encuentra ligado al desempeño del portafolio.

Metodología de Cálculo Cúmulos de Terremoto y Huracán.

Derivado de la Base de Datos de Emisión, el proceso de cúmulos inicia aplicando el criterio de selección de pólizas por fecha de vigor, de lo cual resulta que corre el proceso con las pólizas vigentes a la fecha de corte definida, tomando en cuenta las pólizas que inician y eliminando las pólizas que vencen a la fecha de corte, incluyendo los endosos de prórroga de vigencia. Además de que se toman en cuenta las pólizas y los endosos trabajados hasta dicha fecha del proceso.

Posterior a esto se llevan a cabo ciertas validaciones:

- Se validan las sumas reales por endoso y a nivel póliza (sumando las sumas de cada endoso).
- Suma real debe ser mayor o igual a la suma Asegurada (por endoso y a nivel póliza), para Edificio Contenido y Pérdidas Consecuenciales
- Sumas Aseguradas y Sumas Reales deben ser positivas

Se determina la Zona de Terremoto y/o Huracán con base al estado y población registrada para cada póliza.

Para cada póliza y endoso leído se lleva a cabo una asignación de Suma Asegurada para Edificio, contenido y pérdidas consecuenciales por el porcentaje de coaseguro que corresponda a la Zona.

Se determinan los porcentajes de participación de cada contrato para aplicar a las Sumas Aseguradas y Sumas Reales así como a la prima de cada uno de ellos.

Acumula por contrato todos aquellos movimientos que afectan a cada uno de ellos, presentándonos la información en un reporte que está detallado por Estado, indicándonos las Sumas Aseguradas Reales y Sumas Aseguradas para Edificio Contenido y Pérdidas Consecuenciales por cada uno de los contratos de reaseguro afectados.

[Revisar en el menú de la compañía de SEGUROS ING, los archivos mencionados en la parte siguiente a este texto, que muestra la concentración geográfica y concentración sectorial del riesgo asegurado y concentración de riesgos de naturaleza catastrófica](#)

[SESATEV07.pdf](#)
[SESAHCAN07.pdf](#)
[CartaSESA07.pdf](#)

SEGUROS ING, S.A. DE C.V.
“Notas de Revelación de Información Adicional a los Estados Financieros”
Al 31 de diciembre de 2007.
(Cifras en millones de pesos)

OTRAS NOTAS DE REVELACION

Disposición Trigésima Tercera: Nombre del auditor externo.

El auditor externo que emitió su opinión sobre los estados financieros terminados al 31 de diciembre de 2007, así como el dictamen actuarial sobre las reservas técnicas fue “Mancera E&Y”, los cuales fueron emitidos sin salvedades.

Disposición Trigésima Quinta: Otras notas que se consideran para su revelación

- a) Durante el ejercicio 2008, la CNSF está en proceso de modificar algunas reglas de registro contable adecuándose a las Normas de Información Financiera (NIF), con el objeto de que la Información Financiera sea comparable. A la fecha se desconoce el alcance de estos cambios y su posible efecto en los estados financieros.
- b) Con fecha 12 de febrero de 2008, ING Group N.V. (tenedora última de la Institución) anunció que alcanzó un acuerdo con la aseguradora francesa AXA para vender parte de sus negocios mexicanos, Seguros ING, S.A. de C.V., ING Salud, S.A. de C.V. e ING Fianzas, S.A.

Esta transacción está sujeta a la aprobación de varias autoridades regulatorias nacionales y está previsto que se concluya en el transcurso de 2008.

- c) Contingencias Grupo Fertinal

En septiembre de 2001, el huracán “Juliette” afectó las costas de Baja California, causando daños en los bienes de Grupo Fertinal, asegurado de la Institución. Infundadamente, Grupo Fertinal inició acciones penales en distintos estados de la república en contra de varios ejecutivos de la Institución, las cuales en todos los casos han resultado improcedentes.

Al 31 de diciembre de 2006, existía una reserva de 30 millones de dólares de los Estados Unidos de Norteamérica (\$ 324 millones de pesos), de los cuales 13 millones de dólares (\$ 141 millones de pesos), correspondían a la estimación que un ajustador internacional determinó (dicho importe fue depositado en un juzgado) y 17 millones de dólares adicionales (\$ 184 millones de pesos) se encontraban en una reserva ordenada por CONDUSEF. Los intereses generados a diciembre de 2006, calculados sobre la base total de la reserva específica ascendía a 7 millones de dólares (\$ 76 millones de pesos), resultando en una reserva total a diciembre 2006 de 37 millones de dólares (\$ 400 millones de pesos), sin considerar la reserva ordenada por la autoridad.

El 14 de mayo de 2007 se hizo pública la resolución definitiva de este juicio, en la que se ordena a la Institución a el pago de 94 millones de dólares correspondiente al reclamo principal y de 23 millones de dólares por concepto de intereses moratorios, dichos montos

SEGUROS ING, S.A. DE C.V.
“Notas de Revelación de Información Adicional a los Estados Financieros”
Al 31 de diciembre de 2007.
(Cifras en millones de pesos)

fueron cubiertos por la Institución ante las instancias correspondientes en los meses de julio y agosto, respectivamente.

A la fecha, en virtud de haberse dado cumplimiento a la sentencia definitiva, esta demanda ha concluido.

Derivado del pago del siniestro mencionado anteriormente, la Institución tiene saldos pendientes de recuperar de los reaseguradores, mismos que ha evaluado en cuanto a su recuperabilidad y han constituido las estimaciones que ha considerado necesarias.

En relación con la misma póliza de seguro y siniestro, existe un nuevo juicio interpuesto en contra de Seguros ING y Grupo Fertinal, como se describe a continuación:

La institución ha sido formalmente notificada de una demanda iniciada por el Banco Nacional de Comercio Exterior en contra de la institución y Grupo Fertinal. Bancomext que es un acreedor de Grupo Fertinal, argumenta tener derecho a recibir determinados pagos bajo la póliza emitida por la Institución a Grupo Fertinal. La demanda menciona que el préstamo otorgado por el Banco de Comercio Exterior a Grupo Fertinal fue hasta por \$20 millones de dólares.

A la fecha, la Institución ha basado su defensa entre otras en la excepción de cosa juzgada. Actualmente el juicio se encuentra pendiente de abrirse la etapa probatoria.

A la fecha no existe ningún otro procedimiento legal en contra de la Institución relacionado con esta póliza de seguro o siniestro; y se desconoce la posibilidad o factibilidad de futuras acciones legales en contra de la Institución.